



বার্ষিক প্রতিবেদন

২০১৬-১৭ খ্রিস্টাব্দ



বীজ প্রত্যয়ন এজেন্সী

কৃষি মন্ত্রণালয়

জয়দেবপুর, গাজীপুর-১৭০১

www.sca.gov.bd



বার্ষিক প্রতিবেদন

২০১৬-১৭ খ্রিস্টাব্দ



বীজ প্রত্যয়ন এজেন্সী

কৃষি মন্ত্রণালয়

জয়দেবপুর, গাজীপুর-১৭০১
www.sca.gov.bd

বার্ষিক প্রতিবেদন

২০১৬ - ২০১৭ খ্রিস্টাব্দ

□ সম্পাদনা পরিষদ :

কৃষিবিদ মোঃ খায়রুল বাসার, পরিচালক

কৃষিবিদ মোঃ নাসির উদ্দিন, অতিরিক্ত পরিচালক - মাঠ প্রশাসন, পরিকল্পনা ও মনিটরিং
(ভারপ্রাপ্ত) এবং উপপরিচালক (মান নিয়ন্ত্রণ)

কৃষিবিদ ড. আব্দুল আউয়াল মিয়া, উপপরিচালক (প্রশাসন)

কৃষিবিদ মোঃ হাসান কবীর, উপপরিচালক (অর্থ ও হিসাব)

কৃষিবিদ মোঃ শহীদুল ইসলাম খান, প্রধান বীজ প্রযুক্তিবিদ, কেন্দ্রীয় বীজ পরীক্ষাগার

কৃষিবিদ মোঃ নুরুল আমীন পাটওয়ারী, উপপরিচালক (মাঠ প্রশাসন)

কৃষিবিদ ড. শুকদেব কুমার দাস, উপপরিচালক (পরিকল্পনা, বাস্তবায়ন ও মূল্যায়ন)

কৃষিবিদ ড. মোঃ জাকির হোসেন, উপপরিচালক (সীড রেগুলেশন)

কৃষিবিদ রওশন আরা বেগম, অতিরিক্ত উপপরিচালক (সীড রেগুলেশন ও মান নিয়ন্ত্রণ)

কৃষিবিদ ড. মোঃ হাসানুল কবীর কামালী, সিনিয়র ট্রেনিং অফিসার

কৃষিবিদ মাহমুদা হক, অতিরিক্ত উপপরিচালক (প্রশাসন ও অর্থ)

কৃষিবিদ আমিনা বেগম, অতিরিক্ত উপপরিচালক (মাঠ প্রশাসন, পরিকল্পনা ও মনিটরিং)

□ প্রকাশনায় :

বীজ প্রত্যয়ন এজেন্সী

কৃষি মন্ত্রণালয়, গাজীপুর- ১৭০১।

টেলিফোন : ০২-৪৯২৬৩৫১২

ই-মেইল : director@sca.gov.bd

dir.sca.gov.bd@gmail.com

ওয়েবসাইট : www.sca.gov.bd

□ মুদ্রণ সংখ্যা : ৪০০ কপি

□ কম্পোজ :

সিফাত প্রিন্টিং প্রেস, গাজীপুর চৌরাস্তা।

মোবাইল : ০১৭১২-৯৩০৬৫৬

□ প্রকাশকাল : জুন, ২০১৮ খ্রিঃ

অবতারণিকা

দেশে কৃষি বীজের উচ্চমান নিশ্চিতকরণ ও বীজের মান নিয়ন্ত্রণের উদ্দেশ্যে বিধি প্রয়োগকারী সরকারি প্রতিষ্ঠান হিসেবে ১৯৭৪ সনে বীজ প্রত্যয়ন এজেন্সী প্রতিষ্ঠিত হয়। সংস্থাটি ফসলের উৎপাদন ও উৎপাদনশীলতা বৃদ্ধি, কৃষকের আর্থ-সামাজিক উন্নতি, মাথাপিছু আয় ও রপ্তানি আয় বৃদ্ধির লক্ষ্যে ফসলের উন্নত জাতের মানসম্পন্ন বীজ কৃষকের নিকট সহজে ও দক্ষতার সাথে পৌঁছে দেয়া, দেশকে খাদ্যে স্বয়ংসম্পূর্ণ করে তোলা এবং খাদ্য নিরাপত্তা অর্জনে অব্যাহত ভূমিকা পালনে অঙ্গীকারাবদ্ধ। বীজ অধ্যাদেশ, ১৯৭৭; জাতীয় বীজ নীতি, ১৯৯৩; বীজ (সংশোধন) আইন, ১৯৯৭; বীজ বিধিমালা, ১৯৯৮; বীজ (সংশোধন) আইন ২০০৫ এবং জাতীয় বীজ বোর্ডের সিদ্ধান্ত অনুসরণ করে এ সংস্থার কার্যক্রম পরিচালিত হয়।

এ প্রতিষ্ঠানটি সরকারি ও বেসরকারি পর্যায়ে উৎপাদিত নোটিফাইড ফসলের প্রজনন, ভিত্তি ও প্রত্যায়িত শ্রেণির বীজ ফসলের মাঠ পরিদর্শন ও প্রত্যয়ন, বীজের নমুনা পরীক্ষণ ছাড়াও কৃষকদের সংরক্ষিত বীজ, মার্কেট মনিটরিং কর্মসূচির আওতায় সংগৃহীত বীজ এবং আমদানিকৃত বীজের মান পরীক্ষা করে থাকে। বীজ প্রত্যয়ন এজেন্সী বিভিন্ন প্রতিষ্ঠান কর্তৃক উদ্ভাবিত নতুন ইনব্রিড জাতের ডিইউএস (Distinctness, Uniformity and Stability) এবং ভিসিইউ (Value for Cultivation and Uses) টেস্ট সম্পাদন এবং হাইব্রিড জাতের মাঠ মূল্যায়ন কার্যক্রম সমন্বয় করে। এ সকল পরীক্ষার ফলাফল নতুন জাত ছাড়করণ ও নিবন্ধনের উদ্দেশ্যে জাতীয় বীজ বোর্ডের কারিগরি কমিটিতে উপস্থাপন, বীজ শিল্পে নিয়োজিত ব্যক্তিদের প্রশিক্ষণ প্রদান ইত্যাদি কর্মকান্ডের মাধ্যমে এ প্রতিষ্ঠান দেশের কৃষি উন্নয়নে গুরুত্বপূর্ণ ভূমিকা পালন করছে। জাতীয় কৃষি গবেষণা সিস্টেমভুক্ত প্রতিষ্ঠান ও বিশ্ববিদ্যালয়সমূহ, বিএডিসি, কৃষি সম্প্রসারণ অধিদপ্তর, বীজ স্টোর, বীজ কোম্পানী, এনজিও এবং বীজ উৎপাদনকারী কৃষকগণকে বীজ প্রত্যয়ন এজেন্সী এ সকল সেবা প্রদান করে থাকে।

সংস্থার প্রধান তর্কবল্য গর্ভপূর্বে বাংলাদেশ ধান গবেষণা ইনস্টিটিউট ও জাতীয় কৃষি প্রশিক্ষণ একাডেমি (নাটা) এর সহযোগিতায় ইন্টারন্যাশনাল সীড টেস্টিং অসোসিয়েশন (ISTA) এর সদস্যভুক্ত কেন্দ্রীয় বীজ পরীক্ষাগার, DNA Fingerprint প্রযুক্তির সুবিধাসহ ১টি জাত পরীক্ষাগার ও ১টি কন্ট্রোল খামার আছে।

বর্তমানে সংস্থার ও বেসরকারি উৎস থেকে মোট মাত্র ২০-২২% মানসম্পন্ন বীজ কৃষক পর্যায়ে সরবরাহ করা যাচ্ছে। বীজ প্রত্যয়ন এজেন্সী প্রতিষ্ঠার পর থেকে এর ভৌত অবকাঠামো ও জনবল কিছুটা বৃদ্ধি করা হলেও চাহিদা ও প্রয়োজনের তুলনায় তা অপ্রতুল ছিল। তাই মানসম্পন্ন বীজ সরবরাহের সরকারি লক্ষ্যমাত্রা অর্জন করাসহ বীজ গবেষণা, উৎপাদন ও বাজারজাতকরণের সাথে জড়িত সরকারি, বেসরকারি ও এনজিও খাতের উন্নয়নের লক্ষ্যে বীজ প্রত্যয়ন এজেন্সীকে শক্তিশালী করার পদক্ষেপ হিসেবে অত্র সংস্থার সাংগঠনিক কাঠামো পুনর্গঠন করে জনবল ২২৩ হতে ৫৬৯ এ উন্নীত করা হয়েছে এবং দেশের প্রতিটি বিভাগে আঞ্চলিক বীজ প্রত্যয়ন অফিস ও বীজ পরীক্ষাগার এবং প্রতিটি জেলায় জেলা বীজ প্রত্যয়ন অফিস স্থাপন করা হয়েছে।

প্রতি বছরের ন্যায় এ বছরও এ সংস্থার বার্ষিক প্রতিবেদন ২০১৬-১৭ প্রকাশিত হতে যাচ্ছে। এ প্রতিবেদনে সংস্থার ২০১৬-১৭ বর্ষের বিভিন্ন গুরুত্বপূর্ণ কার্যক্রম সন্নিবেশিত হয়েছে। এটি বীজ শিল্পের সাথে জড়িত বিভিন্ন ব্যক্তি ও প্রতিষ্ঠানের উপকারে আসলে আমাদের শ্রম সার্থক হবে। প্রতিবেদন প্রণয়নের সাথে জড়িত সকল কর্মকর্তা ও কর্মচারীকে আমি আন্তরিক ধন্যবাদ জানাচ্ছি। সচেতন পাঠকমহলের সুচিন্তিত মতামত ও পরামর্শ পেলে প্রতিবেদনের মান ভবিষ্যতে আরও পরিশীলিত হবে। দেশের খাদ্য ও পুষ্টি নিরাপত্তা নিশ্চিতকরণ ও অর্থনৈতিক সমৃদ্ধি অর্জনের লক্ষ্যে সকলের সমন্বিত উদ্যোগের মাধ্যমে কৃষকের চাহিদামত উন্নত জাতের মানসম্পন্ন বীজের সহজলভ্যতা নিশ্চিত করতে হবে।

কৃষিবিদ মোঃ খায়রুল বাসার
পরিচালক
বীজ প্রত্যয়ন এজেন্সী

পটভূমি

বীজের প্রত্যয়ন প্রদান ও বীজের মান নিয়ন্ত্রণকারী প্রতিষ্ঠান হিসেবে ২২ জানুয়ারি ১৯৭৪ খ্রিঃ তারিখে বীজ অনুমোদন সংস্থা প্রতিষ্ঠিত হয়। পরবর্তীতে সংস্থাপন মন্ত্রণালয়ের বাংলাভাষা বাস্তবায়ন কোষ কর্তৃক ২২ নভেম্বর ১৯৮৬ খ্রিঃ তারিখে এর বীজ প্রত্যয়ন এজেন্সী নামকরণ করা হয়। নোটিফাইড ফসল যথা- ধান, গম, পাট, আলু, আখ, কেনাফ ও মেস্তা এর সরকারি ও বেসরকারি পর্যায়ে উৎপাদিত ও বাজারজাতকৃত বীজের প্রত্যয়ন ও মান নিয়ন্ত্রণে এ সংস্থাটি গুরুত্বপূর্ণ ভূমিকা পালন করছে। সরকারি পর্যায়ে উদ্ভাবিত জাতের গুণগত মান যাচাই এবং উৎপাদিত বীজের উৎকর্ষতা নিরূপণ করতঃ বীজ প্রত্যয়ন ট্যাগ বা সার্টিফিকেট প্রদানের দায়িত্ব প্রতিষ্ঠাকাল থেকেই বীজ প্রত্যয়ন এজেন্সীর উপর অর্পিত হয়। দেশে কৃষি ফসলের জাত পরীক্ষাপূর্বক ছাড়করণ/নিবন্ধন থেকে শুরু করে মাঠ পরিদর্শন ও প্রত্যয়ন, পরীক্ষাগারে ও কন্ট্রোল ফার্মে বীজের মান পরীক্ষণ, প্রত্যয়ন ট্যাগ ইস্যুকরণ, মার্কেট মনিটরিং এবং বীজ আইন ও বিধিমালা লংঘনকারীদের বিরুদ্ধে ব্যবস্থা গ্রহণ পর্যন্ত সংস্থাটির কার্যক্রম সম্প্রসারিত।

বাংলাদেশের বীজ শিল্প উন্নয়ন কর্মসূচির আওতায় উন্নতমানের বীজ উৎপাদনের ক্ষেত্রে প্রতিষ্ঠাকাল থেকেই বীজ প্রত্যয়ন এজেন্সীর ভূমিকা ছিল অত্যন্ত বলিষ্ঠ ও গুরুত্বপূর্ণ। জাতীয় তৃতীয় পঞ্চবার্ষিক পরিকল্পনা মেয়াদ (১৯৮৫-৯০) পর্যন্ত এ সংস্থার দায়িত্ব ছিল কেবলমাত্র সরকারি পর্যায়ে (বিএডিসি'র মাধ্যমে) উৎপাদিত নোটিফাইড ফসলের বীজ প্রত্যয়ন করা। পরবর্তীতে বীজ শিল্পের সাথে জড়িত বেসরকারি প্রতিষ্ঠানসমূহের উৎপাদিত নোটিফাইড ফসলের বীজও প্রত্যয়নের আওতায় আনা হয়। বীজ বিধিমালা, ১৯৯৮ তে অন্যান্য নিবন্ধিত জাতের প্রত্যয়নও বীজ প্রত্যয়ন এজেন্সীর কাজের অন্তর্ভুক্ত করা হয়। বীজ প্রত্যয়ন এজেন্সী প্রত্যয়নকৃত বীজের মানের নিশ্চয়তা বিধানের লক্ষ্যে প্যাকেট/ বস্তায় প্রত্যয়ন ট্যাগ লাগানোর পূর্বেই সরেজমিনে বীজ ফসলের মাঠ পরিদর্শন এবং পরীক্ষাগারে বীজের মান পরীক্ষা করে থাকে। বীজ প্রত্যয়ন এজেন্সী এসব কর্মকান্ড অত্যন্ত সতর্কতা ও নিষ্ঠার সাথে পালন করে আসছে।

দেশে একটি শক্তিশালী বীজ শিল্প গড়ে তোলার লক্ষ্যে জাতীয় বীজ নীতি, ১৯৯৩ তে বেসরকারি খাতকে বীজ উৎপাদনে উৎসাহিত করা হয়েছে এবং সরকারি খাতের পাশাপাশি বেসরকারি খাতে উৎপাদিত বীজের প্রত্যয়ন ও মান নিয়ন্ত্রণের বিধান রাখা হয়েছে। ইতোমধ্যে বিভিন্ন বেসরকারি প্রতিষ্ঠান বীজ উৎপাদন ও সংরক্ষণে এগিয়ে এসেছে এবং বীজ প্রত্যয়ন এজেন্সী তাদেরকে প্রয়োজনীয় সেবা প্রদান করে আসছে। বীজের উচ্চমান নিশ্চিতকরণের লক্ষ্যে বীজ প্রত্যয়ন এজেন্সী মাঠ পরিদর্শনের মাধ্যমে বীজ ফসলের মান সম্পন্ন মাঠের প্রত্যয়নপত্র প্রদান করে এবং প্রত্যয়নপ্রাপ্ত মাঠ হতে সংগৃহীত বীজ নমুনার গুণাগুণ সরকারি বীজ পরীক্ষাগারে অনুমোদিত মানের হলে ঐ বীজের জন্য ট্যাগ ইস্যু করে। এছাড়াও এ সংস্থা চাষী পর্যায়ে উৎপাদিত বীজ, আমদানীকৃত বীজ ও মার্কেট মনিটরিং-এর আওতাধীন বিভিন্ন বীজ পরীক্ষা করে ফলাফল প্রদান করা হচ্ছে।

এ প্রচেষ্টা অব্যাহত থাকলে অচিরেই দেশে একটি শক্তিশালী বীজ শিল্প গড়ে উঠবে, বীজের মান উত্তরোত্তর বৃদ্ধি পাবে, দেশে টেকসই খাদ্য নিরাপত্তা অর্জিত হবে এবং দেশ কাঙ্ক্ষিত সমৃদ্ধির দিকে এগিয়ে যাবে - এ আমাদের দৃঢ় বিশ্বাস।

এক নজরে বীজ প্রত্যয়ন এজেন্সী

রূপকল্প : মানসম্পন্ন বীজের নিশ্চয়তা।

অভিলক্ষ্য : উচ্চ গুণাগুণ সম্পন্ন ও প্রতিকূলতা সহিষ্ণু জাতের মানসম্পন্ন বীজ উৎপাদন ও বিতরণে উৎপাদনকারীদের প্রত্যয়ন সেবা প্রদান এবং মার্কেট মনিটরিং এর মাধ্যমে বীজের মান নিশ্চিতকরণ।

❖ স্থাপিত	: জানুয়ারী, ১৯৭৪
❖ মোট জমির পরিমাণ	: ১৭.৫৬ একর
❖ অফিস ক্যাম্পাস	: ৫.৫৬ একর
❖ কন্ট্রোল ফার্ম	: ১২.০০ একর
❖ ভবন (সদর দপ্তর)	: ৪টি (প্রশাসন ভবন, বীজ পরীক্ষাগার, জাত পরীক্ষাগার ও ডরমিটরি)
❖ আবাসিক কোয়ার্টার	: ১১ টি
❖ উইং সমূহ	: ৩ টি (প্রশাসন ও অর্থ উইং; মাঠ প্রশাসন, পরিকল্পনা ও মনিটরিং উইং এবং সীড রেগুলেশন ও মান নিয়ন্ত্রণ উইং)
❖ কেন্দ্রীয় বীজ পরীক্ষাগার	: ১ টি, গাজীপুর
❖ জাত পরীক্ষাগার	: ১ টি, গাজীপুর
❖ আঞ্চলিক বীজ প্রত্যয়ন অফিস	: ৭ টি : ঢাকা, চট্টগ্রাম, রাজশাহী, রংপুর, খুলনা, বরিশাল, ও সিলেট
❖ আঞ্চলিক বীজ পরীক্ষাগার	: ৭ টি : ঢাকা, চট্টগ্রাম, রাজশাহী(ঈশ্বরদী), রংপুর, খুলনা, বরিশাল(পটুয়াখালী) ও সিলেট।
❖ জেলা বীজ প্রত্যয়ন অফিস	: ৬৪ টি
❖ ফানব'হন	: জীপ- ৬ টি, পিকআপ- ৪ টি, মিনিবাস- ১ টি, আম্যমান বীজ পরীক্ষাগার-১ টি, মোটর সাইকেল- ৩০টি।

বিদ্যমান জনবল

❖ প্রথম শ্রেণির কর্মকর্তা	: ১৩৩ জন (২ হতে ৯ গ্রেড)
❖ দ্বিতীয় শ্রেণির কর্মকর্তা	: ০০ জন (১০ গ্রেড)
❖ তৃতীয় শ্রেণির কর্মকর্তা	: ৮০ জন (১১ হতে ১৬ গ্রেড)
❖ চতুর্থ শ্রেণির কর্মকর্তা	: ১১৯ জন (১৮ হতে ২০ গ্রেড)
❖ সর্বমোট	: ৩৩২ জন

বীজ প্রত্যয়ন এজেন্সীর সাংগঠনিক কাঠামো

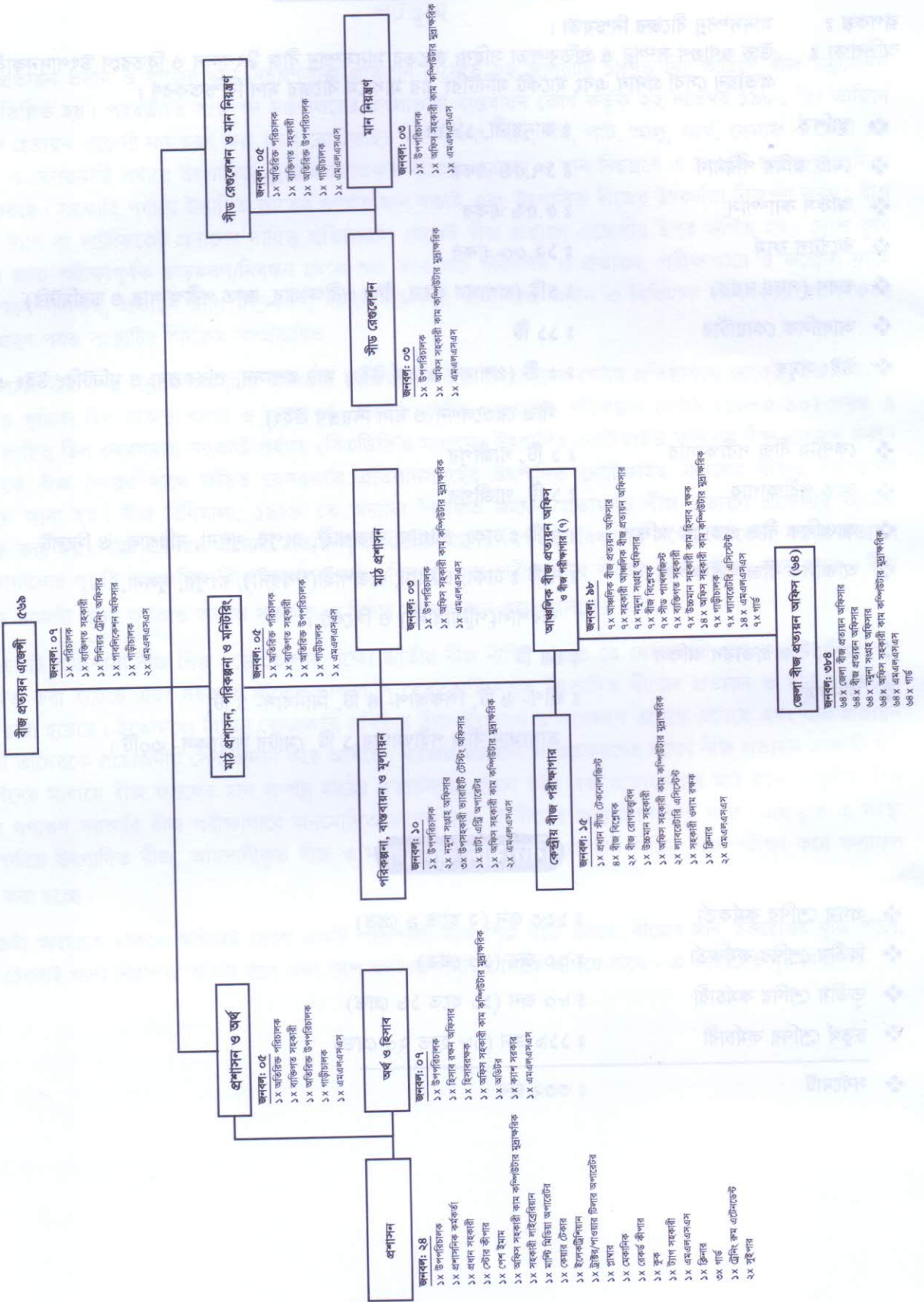

মানচিত্রে বীজ প্রত্যয়ন এজেন্সীর অফিস সমূহ

সাংকেতিক চিহ্ন

সদর দপ্তর -----◆

আঞ্চলিক বীজ প্রত্যয়ন অফিস -----○

জেলা বীজ প্রত্যয়ন অফিস -----■

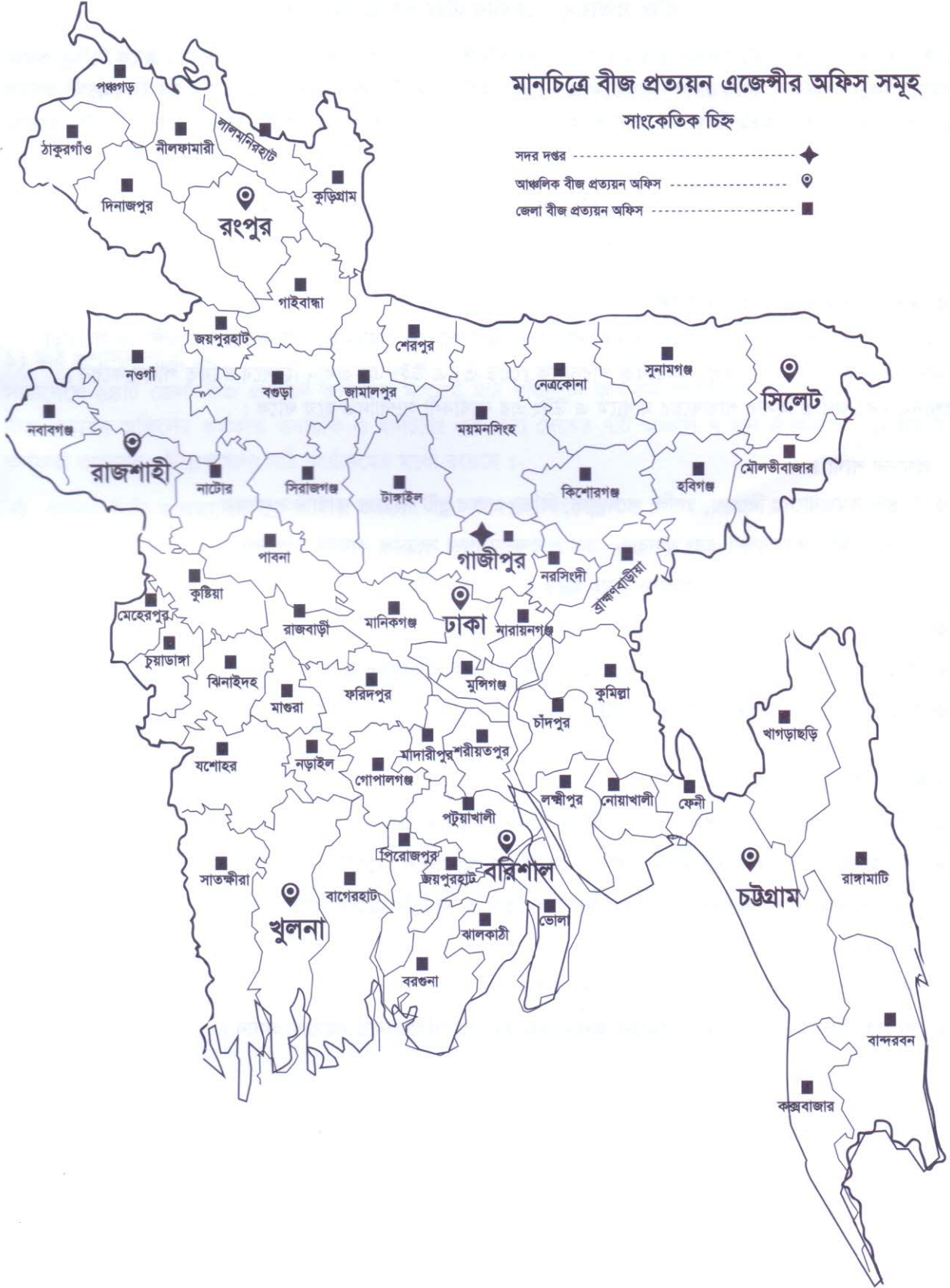

বীজ প্রত্যয়ন এজেন্সীর উইং ওয়ারী কার্যক্রম

বীজ প্রত্যয়ন এজেন্সীর পরিচালক (গ্রেড-২) সংস্থার প্রশাসনিক প্রধান হিসেবে দায়িত্ব পালন করেন। তাকে বিভিন্ন কাজে সহায়তা করেন অন্যান্য কর্মকর্তাগণ। বর্তমানে এ সংস্থায় মোট ৫৬৯ টি পদের মধ্যে ৩৩২ জন কর্মকর্তা-কর্মচারী কর্মরত আছেন। প্রথম শ্রেণীর ২৫২ টি পদের মধ্যে বর্তমানে কর্মরত আছেন ১৩৩ জন কর্মকর্তা। অত্র সংস্থায় ৩ টি উইং রয়েছে-

- ক. প্রশাসন ও অর্থ উইং
- খ. মাঠ প্রশাসন, পরিকল্পনা ও মনিটরিং উইং
- গ. সীড রেগুলেশন ও মান নিয়ন্ত্রণ উইং।

(ক) প্রশাসন ও অর্থ উইং এর কার্যাবলী :

সংস্থার যাবতীয় প্রশাসনিক ও আর্থিক কার্যাবলী পরিচালনা ও সম্পাদনে পরিচালক, বীজ প্রত্যয়ন এজেন্সী কে সহায়তা প্রদান করা এই উইং এর দায়িত্ব। অতিরিক্ত পরিচালক (গ্রেড-৩) এ উইং এর প্রধান হিসেবে দায়িত্ব পালন করেন। প্রশাসন এবং অর্থ ও হিসাব শাখাঘরের মাধ্যমে এ উইং এর কার্যাবলী সম্পাদিত হয়ে থাকে।

১) প্রশাসন শাখা :

- ❖ সংস্থার কর্মচারীদের নিয়োগ, বদলি, পদোন্নতি, বিভিন্ন প্রকার ছুটি সংক্রান্ত কার্যাদি সম্পাদন।
- ❖ অবকাঠামো রক্ষণাবেক্ষণ এবং যানবাহন ক্রয় ও রক্ষণাবেক্ষণ সংক্রান্ত কার্যাদি সম্পাদন।
- ❖ সংস্থার বার্ষিক প্রতিবেদনসহ প্রকাশনাসমূহ মুদ্রণ ও বিতরণ।
- ❖ লাইব্রেরি ব্যবস্থাপনার উন্নয়ন।
- ❖ কৃষি মন্ত্রণালয়সহ অন্যান্য মন্ত্রণালয় ও সংস্থার চাহিদাভিত্তিক প্রতিবেদন প্রণয়ন ও প্রেরণ।
- ❖ সংস্থার অন্যান্য প্রশাসনিক কার্যাদি সম্পাদন।

২) অর্থ ও হিসাব শাখা :

- ❖ সংস্থার বাৎসরিক বাজেট প্রণয়ন এবং অধীনস্থ অফিসসমূহের বাজেট বরাদ্দ প্রদান।
- ❖ কৃষি মন্ত্রণালয় ও প্রধান হিসাবরক্ষণ অফিস এর চাহিদা মোতাবেক রিপোর্ট প্রণয়ন ও প্রেরণ।
- ❖ কর্মকর্তা-কর্মচারীগণের বেতনসহ আনুষঙ্গিক বিল তৈরি ও সরকারি ট্রেজারী হতে উত্তোলন পূর্বক বিতরণ ও পরিশোধ
- ❖ বিধি মোতাবেক অর্থনৈতিক নিরীক্ষা কার্যাদি পরিচালনা।
- ❖ সংস্থার বিভিন্ন প্রকল্প ও কর্মসূচিসমূহের অর্থনৈতিক কর্মকাল পরিচালনায় সহায়তা প্রদান।

(খ) মাঠ প্রশাসন, পরিকল্পনা ও মনিটরিং উইং এর কার্যাবলী :

এ উইং প্রত্যয়িত মানের বীজ উৎপাদনে বীজ উৎপাদনকারীদের সেবা প্রদান করে এবং মনিটরিং এর মাধ্যমে বাজারজাতকৃত বীজের মান নিয়ন্ত্রণ করে। এছাড়াও উইং প্রতিষ্ঠানের উন্নয়ন পরিকল্পনা প্রণয়ন, বাস্তবায়ন ও মূল্যায়ন করে আসছে। উইং এর প্রধান হিসেবে একজন অতিরিক্ত পরিচালক (গ্রেড-৩) যাবতীয় কর্মকান্ড পরিচালনা করে থাকেন। এই উইং এর তিনটি শাখা রয়েছে :-

- ১। মাঠ প্রশাসন শাখা
- ২। পরিকল্পনা, বাস্তবায়ন ও মূল্যায়ন শাখা
- ৩। বীজ পরীক্ষা শাখা।

১) মাঠ প্রশাসন শাখা :-

সারাদেশে ৬৪টি জেলা বীজ প্রত্যয়ন অফিসের মাধ্যমে মাঠ পরিদর্শন কার্যক্রম পরিচালনা করা হয়ে থাকে। জেলা বীজ প্রত্যয়ন অফিসের কর্মকান্ড তদারকি ও মনিটরিং এর জন্য দেশের ৭টি অঞ্চলে ৭ জন আঞ্চলিক বীজ প্রত্যয়ন কর্মকর্তা রয়েছেন। উল্লেখযোগ্য মাঠ কার্যক্রমের মধ্যে রয়েছে :-

- ❖ প্রজনন, ভিত্তি ও প্রত্যয়িত শ্রেণির বীজ ফসলের মাঠ পরিদর্শন, পর্যবেক্ষণ ও প্রত্যয়ন প্রদান।
- ❖ গবেষণা প্রতিষ্ঠান, বিএডিসি এবং অন্যান্য সরকারি ও বেসরকারি সংস্থার বীজ উৎপাদন, বীজ প্রক্রিয়াজাতকরণ ও সংরক্ষণ কার্যক্রম মনিটরিং এবং নমুনা সংগ্রহ করে পরীক্ষার জন্য পরীক্ষাগারে প্রেরণ।
- ❖ সরকারি মুদ্রণালয় হতে ট্যাগ মুদ্রণ পূর্বক সন্তোষজনক ফলাফলের ভিত্তিতে আঞ্চলিক কার্যালয়ের মাধ্যমে সংশ্লিষ্ট জেলা বীজ প্রত্যয়ন কর্মকর্তা কর্তৃক বীজ প্রক্রিয়াজাতকরণ কেন্দ্রে ট্যাগ সরবরাহ নিশ্চিত করা।
- ❖ বিক্রয়ের জন্য সংরক্ষিত বীজের মান সঠিক আছে কিনা যাচাই করার লক্ষ্যে দোকান পরিদর্শন, মার্কেট মনিটরিং ও নমুনা সংগ্রহ করে পরীক্ষাগারে প্রেরণ।
- ❖ ফসলের Inbreed এবং Hybrid জাতের মাঠ মূল্যায়ন কর্মকান্ডে সহায়তা প্রদান করা।
- ❖ Truthfully Labeled Seed (TLS) বা মান ঘোষিত বীজের গুণগত মান যাচাই করা।
- ❖ দেশের নদীবন্দর, স্থলবন্দর ও বিমানবন্দরে আমদানিকৃত বীজের নমুনা পরীক্ষাগারে প্রেরণ এবং ফলাফল সংশ্লিষ্ট রপ্তানি/ আমদানিকারককে অবহিত করা।

সারণি ১ : প্রত্যয়নের আওতায় বীজ ফসলের মাঠ পরিদর্শন ও বীজ উৎপাদনের প্রতিবেদন

উৎপাদন বর্ষঃ ২০১৬-১৭

উৎপাদন বর্ষঃ ১৬

জমির পরিমাণঃ ৫৫

ক্র. নং	ফসল	বন্য/প্রাথমিক লক্ষ্যমাত্রা			সংশোধিত জমির পরিমাণ			প্রত্যয়িত জমির পরিমাণ			প্রত্যয়িত জমির পরিমাণ			উৎপাদন
		জমির পরিমাণ	প্রত্যয়িত জমির পরিমাণ	জমির পরিমাণ	জমির পরিমাণ	প্রত্যয়িত জমির পরিমাণ	জমির পরিমাণ	প্রত্যয়িত জমির পরিমাণ	জমির পরিমাণ	প্রত্যয়িত জমির পরিমাণ	জমির পরিমাণ	প্রত্যয়িত জমির পরিমাণ		
১	আম	৫৫	৫৫	৫৫	৫৫	৫৫	৫৫	৫৫	৫৫	৫৫	৫৫	৫৫	৫৫	
২	আম	৫৫	৫৫	৫৫	৫৫	৫৫	৫৫	৫৫	৫৫	৫৫	৫৫	৫৫	৫৫	
৩	আম	৫৫	৫৫	৫৫	৫৫	৫৫	৫৫	৫৫	৫৫	৫৫	৫৫	৫৫	৫৫	
৪	আম	৫৫	৫৫	৫৫	৫৫	৫৫	৫৫	৫৫	৫৫	৫৫	৫৫	৫৫	৫৫	
৫	আম	৫৫	৫৫	৫৫	৫৫	৫৫	৫৫	৫৫	৫৫	৫৫	৫৫	৫৫	৫৫	
৬	আম	৫৫	৫৫	৫৫	৫৫	৫৫	৫৫	৫৫	৫৫	৫৫	৫৫	৫৫	৫৫	
৭	আম	৫৫	৫৫	৫৫	৫৫	৫৫	৫৫	৫৫	৫৫	৫৫	৫৫	৫৫	৫৫	
৮	আম	৫৫	৫৫	৫৫	৫৫	৫৫	৫৫	৫৫	৫৫	৫৫	৫৫	৫৫	৫৫	
৯	আম	৫৫	৫৫	৫৫	৫৫	৫৫	৫৫	৫৫	৫৫	৫৫	৫৫	৫৫	৫৫	
১০	আম	৫৫	৫৫	৫৫	৫৫	৫৫	৫৫	৫৫	৫৫	৫৫	৫৫	৫৫	৫৫	

সারণি ২ : ২০১৬-১৭ অর্থবছরে সরকারি/বেসরকারি প্রতিষ্ঠানে উৎপাদিত প্রত্যয়নকৃত বীজের তথ্যঃ

ক্র. নং	ফসলের নাম	বীজের পরিমাণ (মে.টন)			মন্তব্য
		সরকারি	বেসরকারি	মোট	
১	ধান	আউশ	১৩৫৪.৩১১	২৭.৬১৫	১৩৮১.৯২৬
		আমন	১৮৩৭৫.৫৮২	৩৫৫৮.০৩৭	২১৯৩৩.৬১৯
		বোরো	৩০৩৩৯.৮৩১	১৮৯৫০.৯৬	৪৯২৯০.৭৯১
	ধানের মোট =	৫০০৬৯.৭২৪	২২৫৩৬.৬১২	৭২৬০৬.৩৩৬	
২	গম	৭১২.১৩	০৮৫.২৮	০৯৯৭.৪৯৬	
৩	আলু	২৮৪১৭.৯৭	৩৩৭.৩৬২	৩০৭৫১.৩৩৩	
৪	পাট	৭৭৭.১৯৯	৩০৮	৯৮৫.১০৭	
	সর্বমোট =	৮৬২৭৭.০২৩	৪৯০৬.৫২৫	৯১১৮৩.৫৪৮	



জনাব মোঃ ইকবাল, পরিচালক, বীজ প্রত্যয়ন এজেন্সী কর্তৃক বোরো হাইব্রিড ধানের মাঠ পরিদর্শন।



জনাব মোঃ ইকবাল, পরিচালক, বীজ প্রত্যয়ন এজেন্সী কর্তৃক গমের মাঠ পরিদর্শন।



জনাব মোঃ খায়রুল বাসার, পরিচালক, বীজ প্রত্যয়ন এজেন্সী কর্তৃক আমন ধানের প্রি-, পোস্ট কন্টোল ও গ্রো-আউট টেস্ট প্লট পরিদর্শন।



অতিরিক্ত পরিচালক কর্তৃক পাট ফসলের গ্রো-আউট টেস্ট প্লট পরিদর্শন।



গমের মাঠ দিবস অনুষ্ঠানে সরকারি ও বেসরকারি প্রতিষ্ঠানের প্রতিনিধিগণের অংশগ্রহণ



বীজ প্রত্যয়ন এজেন্সীতে মহান বিজয় দিবস/২০১৬ উদ্‌যাপন।

২) বীজ পরীক্ষা শাখা :-

International Seed Testing Association (ISTA) এর সদস্যভুক্ত কেন্দ্রীয় বীজ পরীক্ষাগার বীজ প্রত্যয়ন এজেন্সীর প্রধান কার্যালয়, গাজীপুরে অবস্থিত। বীজ পরীক্ষাগারে দায়িত্বপ্রাপ্ত বীজ বিশ্লেষক (Seed Analyst) এবং বীজ রোগতত্ত্ববিদগণ (Seed Pathologist) বীজ পরীক্ষার কাজ সম্পাদন করেন। প্রধান বীজ প্রযুক্তিবিদ (Chief Seed Technologist) কেন্দ্রীয় বীজ পরীক্ষাগারের সার্বিক তদারকির দায়িত্ব পালন করেন। কেন্দ্রীয় বীজ পরীক্ষাগারে সারা দেশের প্রজনন বীজ পরীক্ষা করা হয়ে থাকে। ৭টি আঞ্চলিক বীজ প্রত্যয়ন কর্মকর্তার অধীনে ১টি করে মোট ৭টি আঞ্চলিক বীজ পরীক্ষাগার ও ২৫টি জেলায় জেলা বীজ প্রত্যয়ন অফিসারের কার্যালয়ে স্থাপিত ২৫টি মিনি বীজ পরীক্ষাগার আছে।

এসব পরীক্ষাগারে বীজের বিশুদ্ধতা, অংকুরোদগম ক্ষমতা ও আর্দ্রতা পরীক্ষা করা হয়ে থাকে। সংক্ষেপে বীজ পরীক্ষাগারের কার্যক্রম নিম্নে প্রদান করা হলো -

- ❖ দেশের বিভিন্ন গবেষণা প্রতিষ্ঠান যেমন BRRI, BINA, BARI ও BJRI হতে উৎপাদিত ধান, গম, আলু ও পাটের প্রজনন বীজ এবং বিএডিসি, বেসরকারি উৎপাদক ও এনজিও কর্তৃক উৎপাদিত ভিত্তি এবং প্রত্যায়িত বীজের বীজমান পরীক্ষা করে ফলাফল সংশ্লিষ্ট প্রতিষ্ঠানকে অবহিত করা।
- ❖ মার্কেট মনিটরিং কার্যক্রমের আওতায় সংগৃহীত সকল প্রকার ঘোষিত ও অঘোষিত ফসলের বীজের নমুনা কেন্দ্রীয় ও আঞ্চলিক বীজ পরীক্ষাগারে পরীক্ষা করে ফলাফল সংশ্লিষ্ট ডিলার/উৎপাদনকারী এবং কৃষি মন্ত্রণালয়ের বীজ উইংকে অবহিত করা।
- ❖ কৃষি সম্প্রসারণ অধিদপ্তরের অধীন পরিচালিত প্রকল্পসমূহের আওতায় চাষী পর্যায়ে উৎপাদিত বিভিন্ন ফসলের বীজের মান যাচাই করে ফলাফল প্রেরণ।
- ❖ কৃষি সম্প্রসারণ অধিদপ্তরের উদ্ভিদ সংরক্ষণ উইং এর অধীনে সংগনিরোধ কেন্দ্রসমূহ কর্তৃক প্রেরিত বিভিন্ন ফসলের বীজের নমুনা পরীক্ষা করে ফলাফল মন্ত্রণালয়সহ সংশ্লিষ্ট সকলকে প্রেরণ করা।
- ❖ International Seed Testing Association এর Referee Sample পরীক্ষা করে ফলাফল প্রেরণ।
- ❖ রপ্তানিযোগ্য বীজ হতে সংগৃহীত নমুনা পরীক্ষা করে ফলাফল প্রদান করা।

বর্তমানে রংপুর, বরিশাল, চট্টগ্রাম ও খুলনা বিভাগে স্থাপিত আঞ্চলিক বীজ পরীক্ষাগার সমূহ জাতীয় বীজ বোর্ডের অনুমোদন লাভ করেছে। রাজশাহী বিভাগের বীজ পরীক্ষা কার্যক্রম আঞ্চলিক বীজ পরীক্ষাগার, ঈশ্বরদী, পাবনায় এবং ঢাকা ও সিলেট বিভাগের বীজ পরীক্ষা কার্যক্রম কেন্দ্রীয় বীজ পরীক্ষাগার গাজীপুরে সম্পন্ন করা হচ্ছে।

সারসি ৩ ৪ ২০১৬-২০১৭ অর্ধবছরে বীজ পরীক্ষার চূড়ান্ত প্রতিবেদন (কেন্দ্রীয় বীজ পরীক্ষাগার, বীজ প্রত্যয়ন এজেন্সী, গাজীপুর)

(পরিমান মে. টন)

ক্র. নং	ফসলের নাম	পরীক্ষিত নমুনার সংখ্যা	অনুমোদিত নমুনার সংখ্যা	নিম্নমানের নমুনার সংখ্যা	পরীক্ষিত বীজের পরিমাণ	অনুমোদিত বীজের পরিমাণ	নিম্নমানের বীজের পরিমাণ	মন্তব্য
১	বোরো ধান (সকল শ্রেণির)	৯৬৮	৮৮৩	৮৫	১৫০০৭.০৩	১৪৪৬৯.৭৩	৫৩৭.৩০	
২	আমন ধান (সকল শ্রেণির)	৫৪০	৫৩০	১০	৫৫৮০.৯৪	৫৫৩৬.৪১	৪৪.৫৩	
৩	আউশ ধান (সকল শ্রেণির)	৩৫	৩৪	১	২১১.৮১	২১১.৭৮	০.০৩	
৪	পাট (সকল শ্রেণির)	১২৬	১১৮	৮	৩১৭.৪১	৩০৬.১৯	১১.২২	
৫	গম (সকল শ্রেণির)	১৯	১৯	০	১৫৪.৫৪	১৫৪.৫৪	০	
৬	মার্কেট মনিটারিং (সবজি)	৪১৯	৩১৬	১০৩	০.৬১	০.১৩	০.৪৭	
৭	মার্কেট মনিটারিং (ধান)	৩৯	২৬	১৩	৪.৬৭	২.৪৭	২.২০	
৮	জলকৃত বীজ (সকল ফসল)	১১	৯	২	০.৩৫	০.৩৫	০.০০	
৯	বিবিধ (সবজি)	১৯৫	১৬০	৩৫	০.০১	০.০১	০.০০	
১০	ইস্টা (ISTA) রেফারি নমুনা	০৩	০৩	০	০	০	০	
১১	সর্বমোট	২৩৫৫	২০৯৮	২৫৭	২১২৭৭.৩৯	২০৬৮১.৬৩	৫৯৫.৭৬	

সারণি ৪ : ২০১৬-২০১৭ অর্থবছরে বীজ পরীক্ষার চূড়ান্ত প্রতিবেদন (কেন্দ্রীয় ও আঞ্চলিক বীজ পরীক্ষাগার)

(পরিমাণ: মে.টনে)

ক্র. নং	ফসলের নাম	পরীক্ষিত নমুনার সংখ্যা	অনুমোদিত নমুনার সংখ্যা	নিম্মানের নমুনার সংখ্যা	পরীক্ষিত বীজের পরিমাণ	অনুমোদিত বীজের পরিমাণ	নিম্মানের বীজের পরিমাণ	মন্তব্য
১	বোরো ধান (সকল শ্রেণির)	৩৪৪৯	৩১৯৭	২৫২	৫১১৪৪.৮৬	৪৯৫৯৮.১৫	১৫৪৬.৯৪	
২	আমান ধান (সকল শ্রেণির)	১৬৩৯	১৬০৬	৩৩	২০৪৬৭.৬৮	২০২৮১.৯৯	১৮৬.৮৬	
৩	আউশ ধান (সকল শ্রেণির)	১২৮	১২৪	৪	১৩৫৯	১৩০০.৮৮	৫৭.৯০	
৪	পাট (সকল শ্রেণির)	২৩৫	২২৫	১০	১২৭৭.৩৩	১২৬৪.৭১	১২.৬২	
৫	গম (সকল শ্রেণির)	৩২৩	৩১৯	৪	৭১৮৭.৬০	৭১৩৫.৬৯	৫১.৯১	
৬	মার্কেট মনিটরিং (সকল ফসল)	২৯৩২	২৫০৭	৪২৫	১৪৩৯.৭০	১২৯৩.৬২	১৪৬.০৮	
৭	কৃষকের বীজ	৫২৮১	৪০২৫	১২৫৬	৩০	৩০.০০	০	
৮	জপকৃত বীজ (সকল ফসল)	১১	৯	২	০.৩৫৬	০.৩৫	০.০০	
৯	বিবিধ (সবজি)	১৯৫	১৬০	৩৫	০.০১	০.০১৪	০.০০	
১০	ইস্টা (ISTA) রেফারি নমুনা	৩	৩	০	০	০.০০	০	
১১	সর্বমোট	১৪১৯৬	১২১৭৫	২০২১	৮২৯০৬	৮০৯০৫	২০০১	

সারণি ৫ : ২০১৬-২০১৭ অর্থবছরে মার্কেট মনিটরিং এর আওতায় হাট-বাজার হইতে সংগৃহীত বীজ পরীক্ষার চূড়ান্ত প্রতিবেদন : কেন্দ্রীয় এবং (আবীপ) বীজ প্রত্যয়ন এজেন্সী
(পরিমাণ: মে. টনে)

ক্র. নং	ফসলের নাম	পরীক্ষাগারের নাম	পরীক্ষিত		অনুমোদিত		নিম্নমাণের		মন্তব্য
			নমুনার সংখ্যা	বীজের পরিমাণ	নমুনার সংখ্যা	বীজের পরিমাণ	নমুনার সংখ্যা	বীজের পরিমাণ	
১	মার্কেট মনিটরিং (সবজি)	কেন্দ্রীয় বীজ পরীক্ষাগার	৪১৯	০.৬১	৩১৬	০.১৩	১০৩	০.৪৭	
		আবীপ, খুলনা	৫২২	৪.৩৬	৪৪৮	৪.২১	৭৪	০.১৫	
		আবীপ, রাজশাহী	১০২	১.২১	৬	১.১৭	১৬	০.০৩	
		আবীপ, বরিশাল	৫১০	০.০০	৪৪৬	০.০০	৬৪	০.০০	
		আবীপ, চট্টগ্রাম	৫৮৩	১.২৩	৫৪৮	১.০০	৩৬	০.২৩	
		আবীপ, রংপুর	১৭৮	০.২০	১৩৯	০.১০	৩৯	০.০২	
২	মার্কেট মনিটরিং (ধান, সবল শ্রেণির)	কেন্দ্রীয় বীজ পরীক্ষাগার	৩৯	৪.৬৭	২৬	২.৪৭	১৩	২.২০	
		আবীপ, খুলনা	৪৫	৭	৪৪	১৭.৬৭	১	০.৩২	
		আবীপ, রাজশাহী	১৭০	৮৪২.৬৪	১৫৮	৭৫৮.৬২	১২	৮৪.০২	
		আবীপ, বরিশাল	১৭৫	০.০২	১৪০	০.০২	৩৫	০.০০	
		আবীপ, চট্টগ্রাম	০	০	০	০	০	০	
		আবীপ, রংপুর	১৮৯	৫৬৬.৭২	১৫৬	৫০৮.১০	৩২	৫৭.৬১	
			২৯৩২	১৪৩৯.৭০	২৫০৭	১২৯৩.৬২	৪২৫	১৪৬.০৭	
								মোট =	

সারণি ৬ : ২০১৬-২০১৭ অর্থবছরে কৃষক পর্যায়ে সংরক্ষিত বীজ পরীক্ষার চূড়ান্ত প্রতিবেদন (কেন্দ্রীয় এবং আঞ্চলিক বীজ পরীক্ষাগার, বীজ প্রত্যয়ন এজেন্সী)

(পরিমাণ: মে. টনে)

ক্র. নং	ফসলের নাম	পরীক্ষিত নমুনার সংখ্যা	অনুমোদিত নমুনার সংখ্যা	নিম্নমানের		মন্তব্য
				নমুনার সংখ্যা	নমুনার সংখ্যা	
১	কৃষকের বীজ (সকল ফসল)	৫২৮১	৪০২৫	১২৫৬		
	মোট	৫২৮১	৪০২৫	১২৫৬		

সারণি ৭ : ২০১৬-২০১৭ অর্ধবছরে অন্যান্য বীজ পরীক্ষার চূড়ান্ত প্রতিবেদন (কেন্দ্রীয় বীজ পরীক্ষাগার, বীজ প্রত্যয়ন এজেন্সী, গাজীপুর)

(পরিমাণঃ মে.টনে)

ক্র. নং	ফসলের নাম	পরীক্ষিত		অনুমোদিত		নিম্নমানের		মন্তব্য
		নমুনার সংখ্যা	বীজের পরিমাণ	নমুনার সংখ্যা	বীজের পরিমাণ	নমুনার সংখ্যা	বীজের পরিমাণ	
১	জপকৃত বীজ (সকল ফসলের)	১১	০.৩৫	৯	০.৩৫	২	০.০০৩	
২	বিবিধ	১৯৫	০.০১	১৬০	০.০২	৩৫	০.০০২	
৩	ইস্টা রেফারি নমুনা	০৩	০	০	০	০	০	
	সর্বমোট	২০৯	০.৩৭১	১৬৯	০.৩৭	৩৭	০.০০৫	

বিঃ দ্রঃ ইস্টা রেফারি নমুনা পরীক্ষার ক্ষেত্রে অনুমোদিত ও নিম্নমানের কলাম প্রযোজ্য নহে।

সারণি ৮ : ২০১৬-২০১৭ অর্থবছরে প্রত্যয়নের আওতায় বীজ পরীক্ষার হুড়া প্রতিবেদন (কেন্দ্রীয় বীজ পরীক্ষাগার, বীজ প্রত্যয়ন এজেন্সী, গাজীপুর)

(পরিমাণ: মে.টনে)

ফসলের নাম	পরীক্ষিত নমুনার সংখ্যা			অনুমোদিত নমুনার সংখ্যা			নিষ্কাশনের নমুনার সংখ্যা			পরীক্ষিত বীজের পরিমাণ			অনুমোদিত বীজের পরিমাণ			নিষ্কাশনের বীজের পরিমাণ				
	মৌল	ভিত্তি	প্রত্যয়িত	মোট	মৌল	ভিত্তি	প্রত্যয়িত	মোট	মৌল	ভিত্তি	প্রত্যয়িত	মোট	মৌল	ভিত্তি	প্রত্যয়িত	মোট	মৌল	ভিত্তি	প্রত্যয়িত	
আউশ ধান	৫১	০১	৬	৪৩	১	০	১	৫১	১৬.৫৫	৪২.৬১১	১৬.৫৫	৫৫.৬১১	২৫.৫	৪১.৬১১	০.৫৫	২১১.৬৬	০.০৩	০	০	০.০৩
আমল ধান	৯৯	২০২	২০২	০৪৩	০	৫	২০২	৯৯	১৪.৬৬	১৫.৩৬৪	১৪.৬৬	৪৯.০৫৩	১৪.৬৬	২২.১১১	২৬.৪৪	৫৫৩.৪১	০	২৬.৫২	১৫	৪৪.৫২
বোরো ধান	৬৬	৩০৪	৪৬৪	১৩৫	১১	৩১	৩০৫	৬৬	১৪.২০১	৩০.৬৪৬	১৪.২০১	৩০.৬৪৬	৫৫.০৫	২০.২২৩	৪৫.৪৪	৪৫৩.৪১	৬৫.১১১	২০.৬১০	২০.৬১০	৫৩৬.৩০
গম	১১	৪	৩	৫১	০	০	৩	১১	৩৩.৪৩	৫১.২২	৩৩.৪৩	৩৩.৪৩	৩৩.৪৩	৫১.২২	৫৬	৩৩.৪৩	৩৩.৪৩	০	০	০
পাট	৪২	০	২০১	৫১	৩	৫১	৫১	৫১	১৫.১১	৫৩.৩১৩	১৫.১১	৫৩.৩১৩	৫৩.১১	০	০	৫৩.৩১৩	৫৩.১১	০	১০.৬	১১.২২
সর্বমোট	২২২	২৩৬	৫০৫	৩৫৬	১৫	৬	৩৫৬	৩৫৬	২৫.৩৩	৫৩.৩১৩	২৫.৩৩	৫৩.৩১৩	৫৩.১১	৫৩.৩১৩	৫৩.৩১৩	৫৩.৩১৩	৫৩.১১	৩৪.৪৪	২৩৬.২২	৫৩৬.৩০

সারণি ৯ : ২০১৬-২০১৭ অর্থবছরে প্রত্যয়নের আওতায় বীজ পরীক্ষার চূড়ান্ত প্রতিবেদন (আঞ্চলিক বীজ পরীক্ষাগার, বীজ প্রত্যয়ন এজেন্সী)

(পরিমাণ: মে.টনে)

কস্যের নাম	পরীক্ষিত নমূনার সংখ্যা				অনুসন্ধানিত নমূনার সংখ্যা				নিম্নমানের নমূনার সংখ্যা				পরীক্ষিত বীজের পরিমাণ				অনুসন্ধানিত বীজের পরিমাণ				নিম্নমানের বীজের পরিমাণ									
	ব্রিডার	ভিত্তি	প্রত্যায়িত	মোট	ব্রিডার	ভিত্তি	প্রত্যায়িত	মোট	ব্রিডার	ভিত্তি	প্রত্যায়িত	মোট	ব্রিডার	ভিত্তি	প্রত্যায়িত	মোট	ব্রিডার	ভিত্তি	প্রত্যায়িত	মোট	ব্রিডার	ভিত্তি	প্রত্যায়িত	মোট	ব্রিডার	ভিত্তি	প্রত্যায়িত	মোট		
আউশ ধান	০	৫৭	৩৬	৯৩	০	৫৪	৩৬	৯০	০	৩	০	৩	১১৪৭.২	০	৬৫১.৬৬	৪৩৭.৪৪	১০৮৯.১	০	৫৭.৮৭	০	৫৭.৮৮	০	৫৭.৮৭	০	৫৭.৮৭	০	৫৭.৮৮	০	৫৭.৮৮	
আমন ধান	০	৫৭৬	৫২৩	১০৯৯	০	৫৫৫	৫২১	১০৭৬	০	২১	২	২৩	১৪৮৬.৭৬	০	৪৮৩৭.১২	৯৯৩৭.৫৮	১৪৮৬.৭৬	০	৪৮৩৭.১২	০	৪৮৩৭.১২	০	৪৮৩৭.১২	০	৪৮৩৭.১২	০	৪৮৩৭.১২	০	৪৮৩৭.১২	
বোরো ধান	০	১৩৯৪	১০৮৭	২৪৮১	০	১২৫২	১০৬২	২৩১৪	০	১৪২	২৫	১৬৭	৩৬৩৩.৮৩	০	১২০৮২.৫২	২৪০৫৫.৩৯	৩৬৩৩.৮৩	৩৫২২৮.৪১	০	৬৬৫.৭২	০	৬৬৫.৭২	০	৬৬৫.৭২	০	৬৬৫.৭২	০	৬৬৫.৭২	০	৬৬৫.৭২
গম	০	৩০	২৭৮	৩০৮	০	২৭	২৭৩	৩০০	০	৩	১	৪	৬৭০৫.৩৪	০	৩২৭.৭২	৬৭০৫.৩৪	৬৭০৫.৩৪	৬৭০৫.৩৪	০	৩০০.৭৫	০	৩০০.৭৫	০	৩০০.৭৫	০	৩০০.৭৫	০	৩০০.৭৫	০	৩০০.৭৫
পাট	০	১৯	৯০	১০৯	০	১৭	৯০	১০৭	০	২	০	২	৯৫৪.৯৩	০	২২২.৮৭	৭৩৬.০৬	৯৫৪.৯৩	৯৫৪.৯৩	০	২২২.৮৭	০	২২২.৮৭	০	২২২.৮৭	০	২২২.৮৭	০	২২২.৮৭	০	২২২.৮৭
সর্বমোট	০	২০৭৬	২০১০	৪০৮৬	০	১৯০৫	১৯৮২	৩৮৮৭	০	১৬১	২৮	১৬৯	৪৭১৫০৬	০	১৮২২২.৯৪	৪১৫১৮.৯১	৪৭১৫০৬	৫২২০২.৫২	০	২২২.৮৭	০	২২২.৮৭	০	২২২.৮৭	০	২২২.৮৭	০	২২২.৮৭	০	২২২.৮৭

সারণি ১০ : ২০১৬-২০১৭ অর্থবছরে প্রত্যয়নের আওতায় বীজ পরীক্ষার চূড়ান্ত প্রতিবেদন (কেন্দ্রীয় ও আঞ্চলিক বীজ পরীক্ষাগার, বীজ প্রত্যয়ন এজেন্সী)

(পরিমাণ: মে.টনে)

ফসলের নাম	পরীক্ষিত নমুনার সংখ্যা					অনুমোদিত নমুনার সংখ্যা					নিম্নমানের নমুনার সংখ্যা					
	বিভাগ	ভিত্তি	প্রত্যায়িত	মোট	বিভাগ	ভিত্তি	প্রত্যায়িত	মোট	বিভাগ	ভিত্তি	প্রত্যায়িত	মোট	বিভাগ	ভিত্তি	প্রত্যায়িত	মোট
আউশ ধান	১৮	৬৭	৪৩	১২৮	১৭	৬৪	৪৩	১২৪	১	৩	০	৪				
আমন ধান	৯৯	৭৮৫	৭৫৫	১৬৩৯	৯৯	৭৫৬	৭৫১	১৬০৬	০	২৯	৪	৩৩				
বোরো ধান	৬৯	১৮২৯	১৫৫১	৩৪৪৯	৫৮	১৬২৬	১৫১৩	৩১৯৭	১১	২০৩	৩৮	২৫২				
গম	১২	৩৪	২৭৭	৩২৩	১২	৩১	২৭৬	৩১৯	০	৩	১	৪				
পাট	২৪	১৯	১৯২	২৩৫	১৯	১৭	১৮৯	২২৫	৫	২	৩	১০				
সর্বমোট	২২২	২৭৩৪	২৮১৮	৫৭৭৪	২০৫	২৪৯৪	২৭৭২	৫৪৭১	১৭	২৪০	৪৬	৩০৩				

ফসলের নাম	পরীক্ষিত বীজের পরিমাণ					অনুমোদিত বীজের পরিমাণ					নিম্নমানের বীজের পরিমাণ					
	বিভাগ	ভিত্তি	প্রত্যায়িত	মোট	বিভাগ	ভিত্তি	প্রত্যায়িত	মোট	বিভাগ	ভিত্তি	প্রত্যায়িত	মোট	বিভাগ	ভিত্তি	প্রত্যায়িত	মোট
আউশ ধান	৫.৮৫	৮২৬.৯	২২৬.২৬	১৩৫৯	৫.৮২	৭৮৬.৯১	৫২৬.১৪	১৩০০.৮৭	০.০৩	৫৭.৮৭	০	৫৭.৯				
আমন ধান	৬৬.৪১	৬১০২৫.৯৯	১৪২৯৮.৮৩	২০৪৬৭.৭	৬৬.৪১	৫৯৯৪.৪	১৪২২১.২২	২০২৮১.০৩	০	১০৮.৫৯	৭৭.০৮	১৮৫.৬৭				
বোরো ধান	১০২.৭৫	১৫৮২৯.৫২	৩৫২১২.৩৯	৫১১৪৪.৬৬	৯০.৭৮	১৪৮৪৬.২২	৩৪৬৬১.১	৪৯৫৯৮.২	১১.৮৭	৯৮৩.৭২	৫৫১.২৪	১৫৪৬.৮৩				
গম	৫৪.৩৬	৩৪৯.৯১	৬৭৮৩.৩৪	৭১৮৭.৬১	৫৪.৩৬	৩২২.৯৪	৬৭৫৮.৪	৭১৩৫.৭	০	২৬.৯৮	২৪.৯৪	৫১.৯২				
পাট	১.৮১৫	২২৩.৮৭	১০৫১.৩৫৮	১২৭৭.৩৩	১.৩৯২	২২২.৪৭	১০৪০.৭৬	১২৬৪.৭২	০.৪২	১.৪১	১০.৭৯	১২.৬৩				
সর্বমোট	২৩১.১৯	২৩৩৩৩.১৯	৫৭৮৭২.১৭	৮১৪৩৬.৩	২১৭.৭৭	২২১৫৪.৯৪	৫৭২০৭.৭২	৭৯৫৮১.৫২	১২.৩২	১১৭৮.৫৭	৬৬৪.০৫	১৮৫৪.৯৬				



কেন্দ্রীয় বীজ পরীক্ষাগারে বীজের বিশুদ্ধতা পরীক্ষা শাখার কার্যক্রম



কেন্দ্রীয় বীজ পরীক্ষাগারে রুম জার্মিনেটরে চারার অবস্থা পর্যবেক্ষণ



বীজের অঙ্কুরোদগম পরীক্ষা শাখার কার্যক্রম



বীজের আর্দ্রতা পরীক্ষা শাখার কার্যক্রম



কেন্দ্রীয় বীজ পরীক্ষাগারে ওয়ার্কিং নমুনা প্রস্তুতকরণ



বিশ্ববিদ্যালয়ের শিক্ষার্থীদের কেন্দ্রীয় বীজ পরীক্ষাগারে বীজ পরীক্ষা কার্যক্রম সম্পর্কে অবহিতকরণ

৩) পরিকল্পনা, বাস্তবায়ন ও মূল্যায়ন শাখা

- ❖ সংস্থার সার্বিক বিষয় বিবেচনা করে কর্মসূচি ও প্রকল্পসমূহের পরিকল্পনা প্রণয়ন ও পরিবীক্ষণ কার্যক্রমের ব্যবস্থা গ্রহণ করা
- ❖ ই-কৃষি সেবা ও আইসিটি কার্যক্রম সংক্রান্ত সার্বিক বিষয় তদারকি করা ।
- ❖ মাঠ পর্যায়ে চলমান কর্মসূচি ও প্রকল্পসমূহের বাস্তবায়ন কার্যক্রম নিয়মিত পর্যবেক্ষণ ও তদারকি প্রতিবেদন প্রণয়ন করা ।
- ❖ চলমান প্রকল্পসমূহের নিয়মিত মূল্যায়ন প্রতিবেদন এবং সমাপ্ত প্রকল্পসমূহের সার্বিক মূল্যায়ন কার্যক্রম পরিচালনা করা ।
- ❖ বীজ প্রত্যয়ন এজেন্সীতে কর্মরত সকল কর্মকর্তা ও কর্মচারীর হালনাগাদ ডাটাবেস তৈরিকরণ ।
- ❖ অনলাইন রিপোর্টিং এর ব্যবস্থা চালুকরণ ।

সারণি ১১ : বিভিন্ন ফসলের লটে ও প্রতি বস্তা/প্যাকেটে বীজের পরিমাণ

ফসল	লটে বীজের সর্বোচ্চ পরিমাণ	প্রতি বস্তা/ প্যাকেটে বীজের পরিমাণ
ধান	৩০,০০০ কেজি	বস্তা - ১০ কেজি প্যাকেট - ২ কেজি
পাট	১০,০০০ কেজি	প্যাকেট - দেশী - ১ কেজি প্যাকেট - তোষা ৭৫০ গ্রাম
গম	৩০,০০০ কেজি	বস্তা - ২০ কেজি
আলু	১,৬০,০০০ কেজি	বস্তা - ৪০ কেজি প্যাকেট - ২০ কেজি

সারণি ১২ : ২০১৬-১৭ সনে বিভিন্ন শ্রেণির ট্যাগ বিতরণের পরিমাণ

ক্র. নং	ফসলের নাম	বিতরণ			মোট
		প্রজনন	ভিত্তি	প্রত্যায়িত	
১	ধান	১১৭১০	৬০৩২৭১৪	৮০৭০২১৫	১৪১১৪৬৩৯
২	গম	৩০৯৮	২৮০০০	৩৭৮০০০	৪০৯০৯৮
৩	আলু	৫০১৭৬	৩২৯৬৩১	১২১৬০৩০	১৫৯৫৮৩৭
৪	পাট	১৬৯৮	৮০০৬৫	৬৯০৩৯০	৭৭২১৫৩
	মোট =	৬৬৬৮২	৬৪৭০৪১০	১০৩৫৪৬৩৫	১৬৮৯১৭২৭

সারণি ১৩ : ২০১৬-১৭ সনে বিভিন্ন শ্রেণির ট্যাগ মজুদের পরিমাণ

ক্র. নং	ফসলের নাম	মজুদ			মোট
		প্রজনন	ভিত্তি	প্রত্যায়িত	
১	ধান	৪৩৫৯৭	১০২৭০১৩	৩৬০১২৪৫	৪৬৭১৮৫৫
২	গম	৩০৫৭	১১৭৮৮৫	২২৫২৬	১৪৩৪৬৮
৩	আলু	৩০২৬৯	৪৯৮৭২	৪১৫৪৪৬	৪৯৫৫৮৭
৪	পাট	৮০২	১৭৪৫২	৬২০৪১০	৬৩৮৬৬৪
	মোট =	৭৭৭২৫	১২১২২২২	৪৬৫৯৬২৭	৫৯৪৯৫৭৪

(গ) সীড রেগুলেশন ও মান নিয়ন্ত্রণ উইং এর কার্যাবলী:

১৯৯৫ সালে জাত পরীক্ষণ উইং প্রতিষ্ঠিত হয় যা পরবর্তিতে নতুন রিভিজিটের আওতায় সীড রেগুলেশন ও মান নিয়ন্ত্রণ উইং হিসেবে নামকরণ করা হয়। একজন অতিরিক্ত পরিচালক এই উইং এর প্রধান হিসেবে দায়িত্ব পালন করেন। তাকে বিভিন্ন কাজে সহায়তা করেন সীড রেগুলেশন শাখা এবং মান নিয়ন্ত্রণ শাখার দায়িত্ব প্রাপ্ত ০২ জন উপপরিচালক এবং একজন অতিরিক্ত উপ পরিচালক। এছাড়া সীড রেগুলেশন এবং মান নিয়ন্ত্রণ শাখার আওতায় ০২ জন নমুনা সংগ্রহ অফিসার এবং ০৪ জন কর্মচারী রয়েছেন। সীড রেগুলেশন ও মান নিয়ন্ত্রণ উইং এর অধীনে ১২ একরের কন্ট্রোল ফার্ম রয়েছে যা ১৯৯৭ সালে প্রতিষ্ঠিত হয়। এ উইং এর একটি গুরুত্বপূর্ণ কাজ হলো বিভিন্ন নোটিফাইড ফসলের ইনব্রিড ও হাইব্রিডের নতুন জাত ছাড়করণ ও নিবন্ধন, বীজের মাঠ মান, বীজমান এবং স্বাস্থ্য মান নির্ধারণ সহ বীজ সম্পর্কিত বিভিন্ন গুরুত্বপূর্ণ বিষয়ে কারিগরি কমিটির মাধ্যমে জাতীয় বীজ বোর্ডকে পরামর্শ প্রদান করা। সেই সাথে মানসম্পন্ন বীজ উৎপাদনে ও বীজের মান নিয়ন্ত্রণে এ উইং সেবা প্রদান করে আসছে।

- ❖ ফসলের নতুন জাত ছাড়করণ ও নিবন্ধনের উদ্দেশ্যে প্রয়োজনীয় মূল্যায়ন কার্যক্রম বাস্তবায়নের তত্ত্বাবধান করা।
- ❖ নতুন জাত মূল্যায়ন ফলাফল প্রস্তুত করে জাতীয় বীজ বোর্ডের কারিগরি কমিটিতে উপস্থাপনের ব্যবস্থা করা।
- ❖ ফসলের জাত পরীক্ষার জন্য উপযোগী পদ্ধতি ও কৌশল নির্ধারণ।
- ❖ বীজ আইন ও বিধিমালা পর্যালোচনা ও বাস্তবায়ন কার্যক্রম তত্ত্বাবধান করা।
- ❖ জাতের সনাক্তকারী বৈশিষ্ট্য নির্ণয়ের জন্য কন্ট্রোল ফার্ম ও জাত পরীক্ষাগারে ডিইউএস এবং ভিসিইউ পরীক্ষার ব্যবস্থা করা।
- ❖ জাত ছাড়করণ ও নিবন্ধনের উদ্দেশ্যে ফিল্ড ট্রায়ালের মাঠ মূল্যায়নের কার্যক্রমের সমন্বয় সাধন এবং ফলাফল সংকলনের ব্যবস্থা করা।
- ❖ সংস্থার কন্ট্রোল ফার্ম ও জাত পরীক্ষাগারের কার্যাদি সার্বিকভাবে তদারক করা।
- ❖ প্রত্যয়নকৃত বীজের প্রি-পোস্ট কন্ট্রোল ও গ্রো আউট পরীক্ষা বাস্তবায়ন ও ফলাফল সংকলনের ব্যবস্থা করা।
- ❖ বীজ আইন ও বিধিমালা পর্যালোচনা ও বাস্তবায়ন কার্যক্রম তত্ত্বাবধান এবং প্রয়োজন অনুযায়ী বীজ আইন ও বিধিমালা সংশোধনীর ব্যবস্থা করা।
- ❖ নতুন প্রস্তাবিত জাতের ডিইউএস টেস্ট এর জন্য কন্ট্রোল ফার্মে স্থাপিত ট্রায়াল প্লটের তদারকি, ডাটা সংগ্রহ করা, সংশ্লিষ্ট প্রতিষ্ঠান থেকে সরবরাহকৃত বর্ণনা যাচাই করা এবং টেস্ট এর চূড়ান্ত ফলাফল প্রতিবেদন তৈরি করা।
- ❖ নতুন জাত ছাড়করণের জন্য প্রয়োজনীয় ভিসিইউ টেস্ট এর আঞ্চলিক পর্যায়ে মাঠ মূল্যায়ন প্রতিবেদন বিশ্লেষণ করে সংকলিত প্রতিবেদন তৈরি করা।
- ❖ হাইব্রিড ধানের জাত নিবন্ধনের উদ্দেশ্যে কারিগরি কমিটিতে উপস্থাপনের জন্য অঞ্চল ভিত্তিক ট্রায়ালের ফলাফল বিশ্লেষণ পূর্বক প্রতিবেদন তৈরি করা।
- ❖ পরিচালক কর্তৃক নির্দেশিত অন্যান্য দায়িত্ব পালন।



আউশ ধানের গ্রো-আউট টেস্ট এর তথ্য সংগ্রহ



পাটের ডিইউএস টেস্ট এর তথ্য সংগ্রহ



আলুর গ্রো-আউট টেস্ট এর তথ্য সংগ্রহ



হাইব্রিড ধানের ট্রায়াল প্লটের চূড়ান্ত মাঠ মূল্যায়নের শস্য কর্তনের উপস্থিত ছিলেন জনাব মোঃ খায়রুল বাসার, পরিচালক, বীজ প্রতয়ন এজেন্সী



আলুর স্প্রাউট টেস্ট



জাত পরীক্ষাগারে ডিএনএ ফিঙ্গার প্রিন্টিং কার্যক্রম



কেনাফের ডিইউএস টেস্ট



মেস্তার (সামু-৯৩) ফলের তথ্য সংগ্রহ



বোরো ধানের ডিইউএস টেস্ট



মেস্তার ডিইউএস টেস্ট



অতিরিক্ত পরিচালক কর্তৃক পাট ফসলের ডিইউএস প্রট পরিদর্শন



আলুর ঘো-আউট টেস্ট এর তথ্য সংগ্রহ

(ঘ) বীজ প্রত্যয়ন এজেন্সীর কন্ট্রোল ফার্মের কার্যক্রম

খামার পরিচিতি :

বীজ প্রত্যয়ন এজেন্সীর কন্ট্রোল ফার্মটি সদর দপ্তর গাজীপুরে অবস্থিত। ফার্মের দক্ষিণ ও পূর্বে বাংলাদেশ কৃষি গবেষণা ইনস্টিটিউটের খামার এবং উত্তরে বাংলাদেশ ধান গবেষণা ইনস্টিটিউটের খামার অবস্থিত। ফার্মের সার্বিক দায়িত্বে নিয়োজিত আছেন একজন ১ম শ্রেণির কর্মকর্তা। সহকারী হিসেবে ৩ জন উপ সহকারী ভ্যারাইটি টেস্টিং অফিসার, একজন অফিস সহকারী কাম কম্পিউটার অপারেটর, ০২ (দুই) জন পাওয়ার টিলার ড্রাইভার, ১১ জন নিয়মিত এবং ৭ জন অনিয়মিত শ্রমিকসহ মোট ১৮ জন ফার্ম শ্রমিক রয়েছে। ফার্মটি বাউন্ডারী ওয়াল দ্বারা পরিবেষ্টিত। ফার্মে একটি শেড এবং ৪০৩৭ বর্গফুটের থ্রেসিং ফ্লোর রয়েছে।

ফার্মের অভ্যন্তরীণ কার্যক্রম :

- ❖ সার্বিকভাবে বীজের মান যাচাই এবং বীজমান নিয়ন্ত্রণের জন্য প্রি-, পোস্ট কন্ট্রোল এবং গ্রো আউট টেস্ট কার্যক্রম পরিচালনা।
- ❖ নোটিফাইড ফসলের নতুন জাত ছাড়করণের ক্ষেত্রে ডিইউএস টেস্ট কার্যক্রম পরিচালনা করা।
- ❖ ফার্মের মাটির উর্বরতা, সেচ ও নিকাশের ব্যবস্থা করা।
- ❖ ফার্মের উন্নয়নকল্পে পরিকল্পনা প্রণয়ন ও বাস্তবায়ন করা।

ফার্মের যন্ত্রপাতি :

২ টি পাওয়ার টিলার, ১ টি ট্রাক্টর, ২ টি ট্রলি, ৬টি স্প্রে মেশিন, ১ টি লন মোয়ার, ২টি পেডেল থ্রেসার, ১টি উইং মোয়ার, ১টি সাবমার্সিবল পাম্পসহ অন্যান্য দেশী বিদেশী যন্ত্রপাতি রয়েছে।

সারণি ১৪ : ২০১৬-১৭ সালে কন্ট্রোল ফার্মে উৎপাদিত বিভিন্ন পণ্যের বিক্রয়লব্ধ অর্থের পরিমাণ :

ক্র.নং	পণ্যের নাম	পরিমাণ (কেজি)	মোট মূল্য (টাকা)	মন্তব্য
১	আলু	৩৬৪৫	১৮২২৫.০০	২০১৬-১৭ অর্থবছরে উৎপাদিত
২	বোরো ধান	৮৯৪৪	৮৯২৯৭.০০	
৩	আমন ধান	৮১৩০	৮১১৭০.০০	
		৭৮৯০	১৩৪১৩০.০০	
৪	গম	১০১০	১৪৫৪৪.০০	
৫	খড়	-	১০৫০.০০	
৬	পাট	৬৪৭	১৯৪১০.০০	
৭	পাট কাঠি	২০২ আটি	২৪২৪.০০	
সর্বমোট=			৩৬০২৫০.০০	

(কথায় : তিন লক্ষ ষাট হাজার দুইশত পঞ্চাশ টাকা মাত্র)

সারণি ১৫ : ২০১৬-১৭ সালে জাতীয় বীজ বোর্ড কর্তৃক নিবন্ধিত হাইব্রিড ধানের জাতের তালিকা:

ক্র. নং	জাতের নাম	উৎস	উদ্ভাবনকারী/ আমদানীকারক	নিবন্ধনের অঞ্চল	মৌসুম	জীবনকাল	ফলন টন/হে:	নিবন্ধনের সময় (তারিখ ও সভা)
১	মিতালী হাইব্রিড ধান-৩ (SAVA 4613)	ভারত	মিতালী এন্টারপ্রাইজ	সমগ্র বাংলাদেশ	বোরো	১৪৫-১৫০	৮.০	০৯.১০.১৬ খ্রিঃ ৯০ তম সভা (NSB)
২	মিতালী হাইব্রিড ধান-৪ (SAVA134)	ভারত	মিতালী এন্টারপ্রাইজ	সমগ্র বাংলাদেশ	বোরো	১৪৫-১৫০	৮.০	০৯.১০.১৬ খ্রিঃ ৯০ তম সভা (NSB)
৩	মল্লিকা হাইব্রিড ধান-৩ (FL826)	চায়না	মল্লিকা সীড কোম্পানী লিমিটেড	সমগ্র বাংলাদেশ	বোরো	১২৯-১৪৪	৮.০	০৯.১০.১৬ খ্রিঃ ৯০ তম সভা (NSB)
৪	ব্রি হাইব্রিড ধান-৫	নিজস্ব	বাংলাদেশ ধান গবেষণা ইন্সটিটিউট	সমগ্র বাংলাদেশ	বোরো	১২৯-১৪৫	৮.০	০৯.১০.১৬ খ্রিঃ ৯০ তম সভা (NSB)
৫	নাফকো হাইব্রিড ধান-২ (Qyou 12)	চায়না	নাফকো (প্রাঃ) লি:	ঢাকা, চট্টগ্রাম ও বরিশাল	বোরো	১৩২-১৪৫	৭.৫	০৯.১০.১৬ খ্রিঃ ৯০ তম সভা (NSB)
৬	ইস্পাহানী হাইব্রিড ধান-৬ (IS-10)	চায়না	ইস্পাহানী এগ্রো লিমিটেড	রংপুর, রাজশাহী ও চট্টগ্রাম	বোরো	১৩০-১৪০	৮.০	০৯.১০.১৬ খ্রিঃ ৯০ তম সভা (NSB)
৭	ইস্পাহানী হাইব্রিড ধান-৭ (ZYHY39)	চায়না	ইস্পাহানী এগ্রো লিমিটেড	রংপুর, বরিশাল ও চট্টগ্রাম	বোরো	১৩০-১৪৫	৭.৫	০৯.১০.১৬ খ্রিঃ ৯০ তম সভা (NSB)
৮	সিনজেন্টা হাইব্রিড ধান-৬ (Syngenta S-1204)	ভারত	সিনজেন্টা বাংলাদেশ লি:	সমগ্র বাংলাদেশ	বোরো	১৩১-১৫০	৮.০	০৯.১০.১৬ খ্রিঃ ৯০ তম সভা (NSB)
৯	সিনজেন্টা হাইব্রিড ধান-৭ (Syngenta S-1205)	ভারত	সিনজেন্টা বাংলাদেশ লি:	সমগ্র বাংলাদেশ	বোরো	১৩১-১৫০	৮.০	০৯.১০.১৬ খ্রিঃ ৯০ তম সভা (NSB)
১০	পারটেক্স হাইব্রিড ধান-৫ (HR29)	চায়না	পারটেক্স এগ্রো লি:	বরিশাল, চট্টগ্রাম ও খুলনা	বোরো	১৩১-১৪৫	৮.০	০৯.১০.১৬ খ্রিঃ ৯০ তম সভা (NSB)
১১	পারটেক্স হাইব্রিড ধান-৬ (HR30)	চায়না	পারটেক্স এগ্রো লি:	বরিশাল, চট্টগ্রাম ও খুলনা	বোরো	১৩৩-১৫০	৮.০	০৯.১০.১৬ খ্রিঃ ৯০ তম সভা (NSB)

ক্র. নং	জাতের নাম	উৎস	উদ্ভাবনকারী/ আমদানীকারক	নিবন্ধনের অঞ্চল	মৌসুম	জীবনকাল	ফলন টন/হে:	নিবন্ধনের সময় (তারিখ ও সভা)
১২	পেট্রোকেম হাইব্রিড ধান-৪ (Pioneer27p22)	ভারত	পেট্রোকেম এগ্রো ইন্ডা: লি:	সমগ্র বাংলাদেশ	বোরো	১৩৬-১৫০	৮.০	০৯.১০.১৬ খ্রিঃ ৯০ তম সভা (NSB)
১৩	সুপ্রীম হাইব্রিড ধান-১১ (হাইব্রিড হীরা-১৯ PAN-809)	ভারত	সুপ্রীম সীড কোম্পানী লি:	সমগ্র বাংলাদেশ	বোরো	১২০-১২৫	৭.৯	০৯.১০.১৬ খ্রিঃ ৯০ তম সভা (NSB)
১৪	ব্রি হাইব্রিড ধান-৬	নিজস্ব	বাংলাদেশ ধান গবেষণা ইনস্টিটিউট	ঢাকা, চট্টগ্রাম এবং খুলনা	আমন	১১৫-১২০	৬.০	০৫.০৪.১৭ খ্রিঃ ৯২তম সভা (NSB)



কৃষি মন্ত্রণালয়ের মাধ্যমে নিয়োগ প্রাপ্ত সিএ ফার্ম
কর্তৃক ট্যাগের গুদাম পরিদর্শন



হাইব্রিড ধানের বীজ উৎপাদন ব্লক পরিদর্শন করছেন কৃষি মন্ত্রণালয়ের
বীজ উইং এবং বীজ প্রত্যয়ন এজেন্সীর কর্মকর্তাবৃন্দ

সারণি ১৬ : ২০১৬-১৭ সালে জাতীয় বীজ বোর্ড কর্তৃক ছাড়কৃত নোটিফাইড ফসলের ইনব্রিড জাতের তালিকাঃ

ফসলের নাম	জাতের নাম	উৎপাদন মৌসুম	গড় জীবনকাল	গড় ফলন টন/হে:	বিশেষ বৈশিষ্ট্য	জাতের সনাক্তকারী বৈশিষ্ট্য	ছাড়করণের/নিবন্ধনের তারিখ
ধান	১) ব্রি ধান ৭৮ (IR77092-B-2R-B-10)	আমন	১৩৬	৪.৫-৪.৭	লবনাক্ততা ও জলমগ্নতা সহিষ্ণু,	চাল মাঝারি লম্বা ও চিকন।	০৯.১০.২০১৬ খ্রিঃ ৯০তম সভা (NSB)
	২) বিইউ ধান-২ (BU-9958-40-5-1)	আমন	১১৫	৪.৫-৬	আউশ, আমন ও বোরো তিন মৌসুমে ইচাষাবাদ উপযোগী। অধিক দস্তা (২২মি:গ্রা:/কেজি) ও লৌহ (১০ মি: গ্রা:) সমৃদ্ধ।	চাল লম্বা, সরু ও হালকা সুগন্ধীয়ুক্ত।	০৯.১০.২০১৬ খ্রিঃ ৯০তম সভা (NSB)
	৩) ব্রি ধান ৭৯ (BR9159-8-5-40-14-57)	আমন	১৩৫	৫.৫-৭.০	বন্যার পানি সরে যাওয়ার পর ১৫-২০ দিনের মাঝারী মাত্রার জলাবদ্ধতায় ৪.০-৪.৫ টন/হে. ফলন দিতে সক্ষম।	চাল লম্বা, মাঝারি চিকন ও ভাত ঝরঝরে সাদা।	০৫.০৪.২০১৭ খ্রিঃ ৯২তম সভা (NSB)
	৪) ব্রি ধান ৮০ (BR7697-15-4-4-2-2)	আমন	১৩০-১৩৫	৪.৫-৫.০	সুগন্ধীয়ুক্ত, রপ্তানীযোগ্য।	ধান মাঝারি লম্বা ও সামান্য মোটা।	০৫.০৪.২০১৭ খ্রিঃ ৯২তম সভা (NSB)
	৫) বিনা ধান-১৯ (N10-40(C)-1-5)	আউশ	৯০-১০৫	৩.৮	বৃষ্টি নির্ভর অবস্থায় ও সরাসরি বপন করা যায় (ডিবলিং)	শুং আছে, ধান লম্বা, চিকন এবং এমাইলোজের পরিমাণ মাঝারী।	০৫.০৪.২০১৭ খ্রিঃ ৯২তম সভা (NSB)
আলু	১) বারি আলু ৭২ (CIP-139)	রবি	৯০-৯৫	২০-২৪	লবনাক্ততা এবং তাপ সহিষ্ণু	আলুর চামড়ার রং লাল, কাউ লাল রং এর এবং শাসের রং হালকা হলুদ।	০৯.১০.২০১৬ খ্রিঃ ৯০তম সভা (NSB)
	২) বারি আলু ৭৩ (CIP-127)	রবি	৮৫-৯০	২৪	তাপ সহিষ্ণু	আলুর চামড়ার রং হলুদ, শাসের রং হালকা হলুদ, আলু খাট ডিম্বাকৃতির থেকে ডিম্বাকৃতির।	০৯.১০.২০১৬ খ্রিঃ ৯০তম সভা (NSB)
	৩) বারি আলু ৭৪ (Barcelona)	রবি	৯০-৯৫	৪৬.২৫	খাবার আলু	আলু ডিম্বাকৃতি থেকে লম্বা ডিম্বাকৃতি ও বড় আকারের। আলুর ভিতরের অংশ ক্রিম রঙের, চোখ অগভীর।	০১.০২.২০১৭ খ্রিঃ ৯১তম সভা (NSB)
	৪) বারি আলু ৭৫ (Montecarlo)	রবি	৭০-৭৫	৪০	খাবার আলু	আলু খাটো ডিম্বাকৃতি ও মাঝারি আকারের। চামড়া লাল রঙের।	০১.০২.২০১৭ খ্রিঃ ৯১তম সভা (NSB)
	৫) বারি আলু ৭৬ (Caruso)	রবি	৯০-৯৫	৩৫.৩১	প্রক্রিয়াজাতকরণ উপযোগী	আলু খাটো ডিম্বাকৃতি, গোলাকার ও মাঝারি আকারের। চামড়া হলুদ রঙের ভিতরের অংশ হলুদ রঙের।	০১.০২.২০১৭ খ্রিঃ ৯১তম সভা (NSB)
	৬) বারি আলু ৭৭ (Sarpomira)	রবি	৯০-৯৫	৩৪.৩১	খাবার আলু। লেট ব্লাইট রোগ প্রতিরোধী	আলু লম্বা, ডিম্বাকৃতি ও বড় আকারের। চামড়া লাল রঙের, ভিতরের অংশ হলুদ, চোখ অগভীর।	০১.০২.২০১৭ খ্রিঃ ৯১তম সভা (NSB)

ফসলের নাম	জাতের নাম	উৎপাদন মৌসুম	গড় জীবনকাল	গড় ফলন টন/হে:	বিশেষ বৈশিষ্ট্য	জাতের সনাক্তকারী বৈশিষ্ট্য	ছাড়করণের/নিবন্ধনের তারিখ
গম	বিনা গম-১ (L-880-43)	রবি	১০৫-১১০	৩.৮ (লবনাক্ত মাটিতে ২.২-৩)	লবনাক্ত সহিষ্ণু, স্বল্প মেয়াদী ও উচ্চ ফলনশীল।	অরিকল গোলাপী রংয়ের, শীঘ্র মেমের আন্তরন গাঢ়।	০৯.১০.২০১৬ খ্রিঃ ৯০তম সভা (NSB)
	বারি গম ৩১ (BAW-1182)	রবি	১০৫-১০৯	৪.৪-৫.০	পাতার দাগ রোগ সহনশীল, মরিচা রোগ প্রতিরোধী, তাপ সহিষ্ণু।	মোমের আবরন শীঘ্র কম, কান্ড ও নিশান পাতার খোলে মাঝারি ভাবে থাকে। ঠোঁট ছোট, নীচের গম্বুয়ের ঘাড় মাঝারি চওড়া।	০১.০২.২০১৭ খ্রিঃ ৯১তম সভা (NSB)
	বারি গম ৩২ (BAW-1202)	রবি	৯৫-১০৫	৩.৬২	পাতার দাগ রোগ সহনশীল, মরিচা রোগ প্রতিরোধী, তাপ সহিষ্ণু।	মোমের আবরন শীঘ্র কান্ড ও নিশান পাতার খোলে কম ঠোঁট মাঝারি, নীচের গম্বুয়ের ঘাড় মাঝারি বাঁচ কাটা।	০১.০২.২০১৭ খ্রিঃ ৯১তম সভা (NSB)
পাট	বিজেআরআই তোষা পাট-৭ (MG-1)	খরিপ-১	১৫০-১৫৫	৩.০	দ্রুত বর্ধনশীল, আগাম কর্তন উপযোগী।	পাতা লম্বা, বর্ষা ফলাকৃতির, বীজের রং নীলাভ সবুজ	০৫.০৪.২০১৭ খ্রিঃ ৯২তম সভা (NSB)
	বিজেআরআই দেশী পাট-৯ (BJC-5003)	খরিপ-১	১২০	৩.০-৪.৫	স্বল্প মেয়াদী, হলুদ মাকড়ের আক্রমণ সহিষ্ণু	কান্ড সবুজ, পাতা বলস্রম আকৃতির, পাতার বোটার উপরিভাগ হালকা লাল রঙের।	০৫.০৪.২০১৭ খ্রিঃ ৯২তম সভা (NSB)
মেস্তা	বিজেআরআই মেস্তা-৩ (SAMU, 93)	খরিপ-১	১১০-১৩০	৩.৫	খরা সহনশীল ও নেমাটোড প্রতিরোধী।	সম্পূর্ণ মসুন ও দ্রুত বর্ধনশীল। (মসুন মেস্তা)	০৫.০৪.২০১৭ খ্রিঃ ৯২তম সভা (NSB)
কেনাফ	বিজেআরআই কেনাফ-৪ (KE-3)	খরিপ-১	১৫০-১৬০	৪.৫	দ্রুত বর্ধনশীল, জলাবদ্ধতা সহনশীল, অধিক বয়োমাস সম্পন্ন।	কান্ড লাল।	০১.০২.২০১৭ খ্রিঃ ৯১তম সভা (NSB)
আখ	বিএসআর আই আখ-৪৬ (I 290-08)	বর্ষজীবী	৩৩০-৩৪৬	১১৫.৬	বন্যা ও জলাবদ্ধতা সহিষ্ণু, লাল পচা ও স্মার্ট রোগ প্রতিরোধী	কান্ড লম্বা, সোজা, হলুদাভ সবুজ ডিইলেপ ত্রিকোণাকৃতির	০৫.০৪.২০১৭ খ্রিঃ ৯২তম সভা (NSB)

সারণি ১৭ : ২০১৬-১৭ সালের ডিইউএস ও প্রি-পোস্ট এবং গ্রো-আউট টেস্টের ফলাফল

ক্র নং	ফসল	ডিইউএস টেস্ট (চেক জাতসহ)			প্রি-পোস্ট এবং গ্রো-আউট টেস্ট			
		প্রস্তাবিত জাতের সংখ্যা	পরীক্ষার বছর	মন্তব্য	প্রজনন বীজ	ভিসি বীজ	প্রত্যায়িত বীজ	মোট
১	২	৩	৪	৫	৬	৭	৮	৯
১	আমন	৩৫ (চেকজাতসহ)	২০১৬-১৭	২৬টি সারি + ৯টি চেক	৮৪ (১৯)	৪১৫(৬৫)	৫২(০)	৫৫১ (৮৪)
২	আলু	৩২ (চেকজাতসহ)	২০১৬-১৭	২৮টি সারি + ৪টি চেক	৬৭ (১৪)	১১১(২২)	১২৯ (১৫)	৩০৭ (৫১)
৩	গম	১৪ (চেকজাতসহ)	২০১৬-১৭	৮টি সারি + ৬টি চেক	১২ (৬)	৩১ (১২)	২৭৫ (২৫৬)	৩১৮ (২৭৪)
৪	বোরো	৩২ (চেকজাতসহ)	২০১৬-১৭	২৪টি সারি + ৮টি চেক	৫৯ (২২)	৪৪৬ (৮৭)	৫৫ (৬)	৫৬০ (১১৫)
৫	আউশ	২১ (চেকজাতসহ)	২০১৬-১৭	১৫টি সারি + ৬টি চেক	-	-	-	-
৬	পাট	৪টি (চেকজাতসহ)	২০১৬-১৭	২টি সারি + ২টি চেক	২০ (১১)	১৯ (৫)	১১৬ (৪০)	১৫৫ (৫৬)

(ঙ) প্রশিক্ষণ ও প্রকাশনা কার্যক্রম

কর্মদক্ষতা বৃদ্ধি, সুষ্ঠু ব্যবস্থাপনা, আধুনিক প্রযুক্তি ব্যবহারের মাধ্যমে কাজের গুণগতমান উন্নয়নের জন্য এবং সংস্থার কর্মকাণ্ড, গুরুত্ব ও পরিচিতি জনগণের মাঝে তুলে ধরার উদ্দেশ্যে প্রশিক্ষণ ও প্রকাশনা শাখা নিয়োজিত। এজেন্সীর কর্মকর্তা ও কর্মচারীদের দক্ষতা বৃদ্ধির লক্ষ্যে বীজ প্রযুক্তি বিষয়ক প্রশিক্ষণকে প্রাধান্য দিয়ে পাশাপাশি কম্পিউটার প্রশিক্ষণ, অফিস প্রশাসন ও ব্যবস্থাপনা এবং হিসাব বিষয়ক প্রশিক্ষণের ব্যবস্থা রাখা হয়েছে।

কৃষক পর্যায়ে মানসম্পন্ন বীজ উৎপাদনকে ত্বরান্বিত করার উদ্দেশ্যে কৃষি সম্প্রসারণ অধিদপ্তরের মাঠ পর্যায়ের কর্মকর্তাদের জন্য এ প্রতিষ্ঠান থেকে বীজ প্রযুক্তি ও বীজ আইন বিষয়ক প্রশিক্ষণ প্রদানের ব্যবস্থা গ্রহণ করা হয়েছে।

জাতীয় প্রচার মাধ্যম বাংলাদেশ বেতার এবং বাংলাদেশ টেলিভিশনের কৃষি বিষয়ক কার্যক্রমের মাধ্যমে প্রতিষ্ঠানের কর্মকর্তাগণ বীজ উৎপাদনের উন্নত কলাকৌশল, বীজের মান নিয়ন্ত্রণ, সহজ উপায়ে বীজমান পরীক্ষা, মাঠে বীজ ফসলের পরিচর্যাসহ বিভিন্ন বিষয় প্রচারে গুরুত্বপূর্ণ ভূমিকা রাখছেন। এ ছাড়া প্রশিক্ষণ ও প্রকাশনা শাখার তত্ত্বাবধানে একটি লাইব্রেরি রয়েছে।

সারণি ১৮ : ২০১৬-১৭ অর্থবছরে বীজ প্রত্যয়ন এজেন্সীর স্থানীয় প্রশিক্ষণ:

প্রশিক্ষণ কর্মসূচির শিরোনাম	প্রশিক্ষিত জনবলের সংখ্যা
প্রশাসনিক ও আর্থিক ব্যবস্থাপনা-২ ব্যাচ	অত্র দপ্তরের ৩য় শ্রেণির কর্মচারী = ৩০ জন অত্র দপ্তরের ৪র্থ শ্রেণির কর্মচারী = ২০ জন
নাগরিক সেবায় উদ্ভাবন - ২ ব্যাচ	অত্র দপ্তরের ১ম শ্রেণির কর্মকর্তা = ৬০ জন
সরকারি দপ্তরে সুশাসন প্রতিষ্ঠা - ১ ব্যাচ	অত্র দপ্তরের ১ম শ্রেণির কর্মকর্তা = ৩০ জন
হাইব্রিড জাত মূল্যায়ন ও নিবন্ধন পদ্ধতি - ১ ব্যাচ	বীজ উৎপাদনকারী প্রতিষ্ঠানের কর্মকর্তা = ৩০ জন
মানসম্মত বীজ উৎপাদন, সংরক্ষণ ও মনিটরিং বিষয়ক কৃষক ও ডিলার প্রশিক্ষণ - ১৪ ব্যাচ	বীজ উৎপাদনকারী কৃষক ও ডিলার = ৫৪৯ জন
ই-ফাইলিং বিষয়ক প্রশিক্ষণ - ২ ব্যাচ	অত্র দপ্তরের ১ম শ্রেণির কর্মকর্তা = ১৩ জন অত্র দপ্তরের ৩য় শ্রেণির কর্মচারী = ১৮ জন
৬ টি বিষয়ের উপর মোট = ২২ ব্যাচ.	মোট = ৭৫০ জন

সারণি ১৯ : ২০১৬-১৭ অর্থবছরে বীজ প্রত্যয়ন এজেন্সী কর্তৃক প্রকাশিত প্রকাশনার তালিকা:

ক্র. নং	প্রকাশনার শিরোনাম/নাম	প্রকাশক	প্রকাশনা সংখ্যা
১	বার্ষিক প্রতিবেদন ২০১৫-১৬	বীজ প্রত্যয়ন এজেন্সী	২০০
২	মাঠ পরিদর্শন ম্যানুয়াল	বীজ প্রত্যয়ন এজেন্সী	২০০

সারণি ২০ : ২০১৬-১৭ অর্থবছরে বীজ প্রত্যয়ন এজেন্সী'র সেমিনার/ ওয়ার্কশপ:

সেমিনার/ ওয়ার্কশপের শিরোনাম	অংশগ্রহনকারীর সংখ্যা
ট্যাগ আধুনিকায়ন ও নকল ট্যাগ প্রতিরোধ	অত্র দপ্তরের ১ম শ্রেণির কর্মকর্তা, বীজ উৎপাদনকারীর প্রতিষ্ঠানের কর্মকর্তা, বীজ ডিলার ও বীজ উৎপাদনকারীর কৃষক = ১০০ জন
F1 হাইব্রিড ধান বীজ প্রত্যয়ন পদ্ধতি	অত্র দপ্তরের ১ম শ্রেণির কর্মকর্তা, বীজ উৎপাদনকারীর প্রতিষ্ঠানের কর্মকর্তা, বীজ ডিলার ও বীজ উৎপাদনকারীর কৃষক = ১০০ জন
মানসম্মত বীজ উৎপাদনে বীজ উৎপাদনকারী ও প্রত্যয়নকারী প্রতিষ্ঠানের ভূমিকা।	অত্র দপ্তরের ১ম শ্রেণির কর্মকর্তা, বীজ উৎপাদনকারীর প্রতিষ্ঠানের কর্মকর্তা, বীজ ডিলার ও বীজ উৎপাদনকারীর কৃষক = ৫০ জন
প্রত্যয়ন ট্যাগ মুদ্রণ ও বিতরণ কার্যক্রমে ভবিষ্যৎ করণীয়।	অত্র দপ্তরের ১ম শ্রেণির কর্মকর্তা, বীজ উৎপাদনকারীর প্রতিষ্ঠানের কর্মকর্তা, বীজ ডিলার ও বীজ উৎপাদনকারীর কৃষক = ১০০ জন
বীজ প্রত্যয়ন এজেন্সীর বর্তমান কার্যক্রম, অর্জন ও ভবিষ্যৎ করণীয়।	অত্র দপ্তরের ১ম শ্রেণির কর্মকর্তা, বীজ উৎপাদনকারীর প্রতিষ্ঠানের কর্মকর্তা, বীজ ডিলার ও বীজ উৎপাদনকারীর কৃষক = ১০০ জন
বীজমান নিশ্চিতকরণে বীজ প্রত্যয়ন এজেন্সীর ভূমিকা (০৫ ব্যাচ)	অত্র দপ্তরের ১ম শ্রেণির কর্মকর্তা, বীজ উৎপাদনকারীর প্রতিষ্ঠানের কর্মকর্তা, বীজ ডিলার ও বীজ উৎপাদনকারীর কৃষক = ৫০০ জন
মোট = ১০ ব্যাচ	মোট = ৯৫০ জন

সারণি ২১ : ২০১৬-১৭ অর্থবছরে বীজ প্রত্যয়ন এজেন্সী হতে বৈদেশিক প্রশিক্ষণের তালিকা:

ক্র. নং	প্রশিক্ষণ কর্মসূচির শিরোনাম	প্রশিক্ষণের মেয়াদ	উদ্যোগী সংস্থা/ দেশের নাম	অংশগ্রহনকারীর সংখ্যা ও পরিচিতি
০১	Advanced Certificate Course in Computer Applications for Plantations	০১ ডিসেম্বর, ২০১৭ হতে ১৮ ফেব্রুয়ারি, ২০১৭ পর্যন্ত।	Kothari Agricultural Management Center, Nilgiri, Coonoor, Tanilnadu, India.	০১ জন লুৎফুন নাহার বীজ রোগতত্ত্ববিদ বীজ প্রত্যয়ন এজেন্সী, গাজীপুর।
০২	Soebean Production and Processing Technology and Capacity Building for Developing countries	১৪ এপ্রিল, ২০১৭ হতে ০৪ মে, ২০১৭ পর্যন্ত।	Government of China, China.	০১ জন মৌসমী পাল বীজ প্রত্যয়ন অফিসার বীজ প্রত্যয়ন এজেন্সী, ময়মনসিংহ।
০৩	Plant Variety Protection Quality Control System of Seeds and Facilitate Distribution of High Quality Seeds	১১ জুন, ২০১৭ হতে ২৪ সেপ্টেম্বর, ২০১৭ পর্যন্ত।	Japan International Cooperatipon Agency, Japan.	০১ জন এস.এম সালাহউদ্দিন, অতিরিক্ত উপপরিচালক বীজ প্রত্যয়ন এজেন্সী, গাজীপুর।



“ই-ফাইলিং” শীর্ষক কর্মচারী প্রশিক্ষণে বক্তব্য রাখছেন বীজ প্রত্যয়ন এজেসীর পরিচালক মহোদয় জনাব মোঃ ইকবাল



“ট্যাগ আধুনিকায়ন ও নকল ট্যাগ প্রতিরোধ” শীর্ষক সেমিনারে উপস্থিত রয়েছে কৃষি মন্ত্রণালয়ের এবং বীজ প্রত্যয়ন এজেসীর কর্মকর্তাবৃন্দ।



“মানসম্পন্ন বীজ উৎপাদনের বীজ উৎপাদনকারী ও প্রত্যয়নকারী প্রতিষ্ঠানের ভূমিকা” শীর্ষক সেমিনারে বক্তব্য রাখছেন ডিএই, নাটা ও বীজ প্রত্যয়ন এজেসীর কর্মকর্তাবৃন্দ



“বার্ষিক কর্মসম্পাদন চুক্তি” শীর্ষক কর্মকর্তা প্রশিক্ষণে বক্তব্য রাখছেন বীজ প্রত্যয়ন এজেসীর পরিচালক মহোদয় জনাব মোঃ খায়রুল বাসার



“বীজমান নিয়ন্ত্রণ” শীর্ষক রিফ্রেশার্স কোর্সের বক্তব্য রাখছেন বীজ প্রত্যয়ন এজেসীর পরিচালক মহোদয় জনাব মোঃ খায়রুল বাসার



“জাতীয় শুদ্ধাচার কৌশল” শীর্ষক কর্মকর্তা প্রশিক্ষণে বক্তব্য রাখছেন জনাব মোঃ খায়রুল বাসার, পরিচালক, বীজ প্রত্যয়ন এজেসী

পরিশিষ্ট (ক) : বীজ প্রত্যয়ন এজেন্সীর সদর দপ্তর, আঞ্চলিক ও জেলা কার্যালয়ে কর্মরত কর্মকর্তাদের তথ্য

সদর দপ্তর, গাজীপুর :

ক্র.নং	কর্মকর্তাদের নাম ও পরিচিতি নং	পদবী ও কর্মস্থল	টেলিফোন		ই-মেইল / ওয়েবসাইট	নিজ জেলা	জন্ম তারিখ	চাকুরীতে ১ম যোগদানের তারিখ	বর্তমান কর্মস্থলে যোগদানের তারিখ
			অফিস	মোবাইল					
১	২	৩	৪	৫	৬	৭	৮	৯	
১.	কৃষিবিদ মোঃ ইকবাল (১১৬১)	পরিচালক	৪৯২৬৩৫১২ (পিএ) ৪৯২৬২৪৪৭		dir.sca.gov.bd@gmail.com www.sca.gov.bd	কুমিল্লা	০২.০২.১৯৫৯	১৬.০৩.১৯৮২	০৫.০২.২০১৭
২.	মোঃ খায়রুল বাসার (১১৯২)	অতিরিক্ত পরিচালক (প্রশাসন ও অর্থ)	৪৯২৯৪০৩৬	০১৭২০-৩৭৯৫৩৫	adadmin@sca.gov.bd	চাঁদপুর	০১.০৫.১৯৬০	২৯.১২.১৯৮৪	১০.০৯.২০১৫
৩.	মোঃ মেহের আলী (১২০০)	অতিরিক্ত পরিচালক (মাঠ প্রশাসন, পরিকল্পনা ও মনিটরিং)	৪৯২৬২২৮৩	০১৭১১-৪৩৭৩৯১	adfapm@sca.gov.bd	কুষ্টিয়া	২৭.০৪.১৯৫৯	০১.০১.১৯৮৫	১০.০৭.২০১৪
৪.	মোঃ নাসির উদ্দিন (১৩৬৯)	উপপরিচালক (মান নিয়ন্ত্রণ)	৪৯২৬৩৪৫৩	০১৭১১-৯৫৫৪৭০	ddqc@sca.gov.bd	কিনাইদহ	০২.০১.১৯৬০	০১.০৪.১৯৮৭	২৯.১০.২০১৪
৫.	মোঃ হাসান কবীর (১৪৬৩)	উপপরিচালক (অর্থ ও হিসাব)		০১৬২৫-৮০৫৭১৭ ০১৭৭৫-২২৩৩৮৩	ddfinance@sca.gov.bd	গাজীপুর	০৬.০১.১৯৬১	২০.১২.১৯৮৯	২১.১২.২০১১
৬.	ড. মোঃ জাকির হোসেন (১৪৯৪)	উপপরিচালক (সীড রেগুলেশন)	৪৯২৯৪০৩৫	০১১৯৯১৮২৩২৪	ddsr@sca.gov.bd qco@sca.gov.bd	বি-বাড়ীয়া	০১.০১.১৯৬২	২০.১২.১৯৮৯	২৪.০৫.২০১২
৭.	মোঃ শহীদুল ইসলাম খান (১৫০৩)	প্রধান বীজ প্রযুক্তিবিদ	৯২৯৪০৩৩	০১৫৫২-৪৩১৭০০	est@sca.gov.bd	বরিশাল	১৭.০২.১৯৬২	২০.১২.১৯৮৯	০৫.১১.২০১৪
৮.	মোঃ নুরুল আমীন পাটওয়ারী (১৫০৪)	উপপরিচালক (মাঠ প্রশাসন)	৪৯২৬২২৬৭	০১৭১৭-২৪৬৯৪৮	ddfield@sca.gov.bd	লক্ষীপুর	০১.০৭.১৯৬৩	২০.১২.১৯৮৯	০১.১১.২০১৪
৯.	ড. শুকদেব কুমার দাস (১৫২৩)	উপপরিচালক (পরিকল্পনা, বাস্তবায়ন ও মূল্যায়ন)	৯২৬২২৪৯	০১৭২০-০৭৮২৭৪	ddpic@sca.gov.bd	জামালপুর	২৫.০১.১৯৬২	২০.১২.১৯৮৯	১৫.১২.২০১২

ক্র.সং	কর্মকর্তাদের নাম ও পরিচিতি নং	পদবী ও কর্মস্থল	টেলিফোন		ই-মেইল	নিজ জেলা	জন্ম তারিখ	চাকরীতে ১ম যোগদানের তারিখ	বর্তমান কর্মস্থলে যোগদানের তারিখ
			অফিস	মোবাইল					
১০.	ড. আব্দুল আউয়াল মিয়া (১৫৩৭)	উপপরিচালক (প্রশাসন)	৯২৬২৯১০	০১৭১৮-৮৯৩৭৩৪	ddadmin@sca.gov.bd	টাংগাইল	৩১.১২.১৯৬২	২০.১২.১৯৮৯	০২.০৩.২০১৫
১১.	রওশন আরা বেগম (২০১৮)	অতিরিক্ত উপপরিচালক (সীড রেসুলেশন ও মান নিয়ন্ত্রণ)	-	০১৭১১-১৬০২৫৯	addsrqc@sca.gov.bd	কিশোরগঞ্জ	০১.০১.১৯৭০	৩১.০৫.২০০১	২৭.০৭.২০১০
১২.	ড. মো: হাসানুল কবীর কামালী (২০২৮)	সিনিয়র ট্রেনিং অফিসার		০১৭১১-৩৭৯২৩১	sto@sca.gov.bd	সিরাজগঞ্জ	০১.০১.১৯৭১	২৫.০৫.২০০৩	২০.০৭.২০১৬
১৩.	মোঃ সালাহুদ্দিন (২১৫১)	অতিরিক্ত উপপরিচালক (মাঠ প্রশাসন, পরিকল্পনা ও মনিটরিং)		০১৭১২-৯৪৪৬১২	addfapm@sca.gov.bd	পাবনা	০৬.০১.১৯৭৮	২১.০৮.২০০৬	২৬.০১.২০১৫
১৪.	মাহমুদা হক (২৩৫২)	অতিরিক্ত উপপরিচালক (প্রশাসন ও অর্থ)		০১৭১৮-৪২৫৩১১	addadmin@sca.gov.bd	গাজীপুর	১৮.০১.১৯৮০	৩০.১১.২০০৮	১৮.০১.২০১৫
১৫.	আমিনা বেগম (২৭৪০)	অতিরিক্ত উপপরিচালক (মাঠ প্রশাসন, পরিকল্পনা ও মনিটরিং)	-	০১৭২২-৩১৮৮২৯	addfapm@sca.gov.bd	ঢাকা	০৩.১০.১৯৮৩	০৩.০৬.২০১২	১০.০২.২০১৬
১৬.	লুৎফুল নাহার (২৭২৪)	বীজ রোগতত্ত্ববিদ	-	০১৭২৩-৪৭৯২৬৬	pathologist.1@sca.gov.bd	টাংগাইল	২৭.১২.১৯৮৫	০৩.০৬.২০১২	০৮.০৪.২০১৫
১৭.	রেবেকা পারভীন (২৫৯৯)	বীজ বিশ্লেষক	-	০১৭৪২-৪১৩২৪৪	seedanalyst.2@sca.gov.bd	কিশোরগঞ্জ	০১.০৫.১৯৮৪	০১.০৮.২০১১	২৪.০৪.২০১৪
১৮.	লায়লাতুল রোকসানা লিমা (২৮৬৪)	নমুনা সংগ্রহ অফিসার		০১৭১৪-৬১২০২৯	sco.2@sca.gov.bd	টাংগাইল	০৮.১১.১৯৮৩	১৫.০১.২০১৩	৩০.০৪.২০১৪
১৯.	ফারজানা হক দীপু (৩০৪২)	বীজ বিশ্লেষক		০১৭১১-৩৭১৩৬৪	seedanalyst.2@sca.gov.bd	টাংগাইল	২৯.১১.১৯৮৭	০১.০৬.২০১৬	১৬.০৪.২০১৭
২০.	তাহলিমা ইয়াসমিন (৩১৭৫)	বীজ বিশ্লেষক	-	০১৭১৭-৩৬৩৬৭৩	seedanalyst.3@sca.gov.bd	ময়মনসিংহ	০৮.১০.১৯৮৩	০১.০৬.২০১৬	৩০.০৪.২০১৭
২১.	আয়াশা সুলতানা	নমুনা সংগ্রহ অফিসার		০১৭১৮-৬৫৩৫৫৫	sco.1@sca.gov.bd	বরিশাল	০৯.০৭.১৯৮৭	০২.০৫.২০১৭	০৭.০৫.২০১৭

ঢাকা অঞ্চল :

ক্র.নং	কর্মকর্তাদের নাম ও পরিচিতি নং	পদবী ও কর্মস্থল	টেলিফোন		ফ্যাক্স/ইমেইল/ওয়েবসাইট	নিজ জেলা	জন্ম তারিখ	চাকুরীতে ১ম যোগদানের তারিখ	বর্তমান কর্মস্থলে যোগদানের তারিখ
			অফিস	মোবাইল					
১	২	৩	৪	৫	৬	৭	৮	৯	১০
১.	মোঃ মাহবুবুর রহমান (১৩৪৫)	সহকারী আঞ্চলিক বীজ প্রতায়ন অফিসার, আঞ্চলিক বীজ প্রতায়ন অফিস, ঢাকা	৯১১৬০৮২	০১৭৫৩-৪১২০৪০	arsco.dhaka@sca.gov.bd	নারায়নগঞ্জ	০৮.১১.১৯৬০	০১.০৪.১৯৮৭	৩০.১০.২০১৪
২.	ড. মোঃ আলী আকবর (১৩২২)	জেলা বীজ প্রতায়ন অফিসার জেলা বীজ প্রতায়ন অফিস, ঢাকা		০১৭১১-৮৮৬০৭০ ০১৫৫২-৩৮৯২২৫	dsc0.dhaka@sca.gov.bd	ভোলা	১৪.০২.১৯৬১	০১.০৪.১৯৮৭	২৯.১০.২০১৪
৩.	হাবিবুর রহমান চৌধুরী (১৫১৩)	জেলা বীজ প্রতায়ন অফিসার জেলা বীজ প্রতায়ন অফিস, নারায়নগঞ্জ		০১৭১৫-৫২৯৪২০	dsc0.narayanganj@sca.gov.bd	ব্রাহ্মণবাড়িয়া	২৯.১০.১৯৬৩	২০.১২.১৯৮৯	৩০.১০.২০১৫
৪.	মোঃ আবুল কাসেম ঢালী (১৪৮২)	জেলা বীজ প্রতায়ন অফিসার জেলা বীজ প্রতায়ন অফিস, গাজীপুর	৯২৯৪৪৬৪	০১৯২১-১৬৯০৪৮	dsc0.gazipur@sca.gov.bd	মুন্সিগঞ্জ	০১.০৮.১৯৬২	২০.১২.১৯৮৯	৩০.১০.২০১৪
৫.	মকবুল আহম্মদ (১৬২৯)	জেলা বীজ প্রতায়ন অফিসার জেলা বীজ প্রতায়ন অফিস, মুন্সিগঞ্জ		০১৫৫২-৩৯৪১৪৮	dsc0.munshiganj@sca.gov.bd	ঢাকা	০১.০৫.১৯৬৫	০১.০৪.১৯৯৩	১৭.১২.২০১৫
৬.	মোঃ মঞ্জুর আলম খান (১৩২০)	জেলা বীজ প্রতায়ন অফিসার জেলা বীজ প্রতায়ন অফিস, মানিকগঞ্জ	০২- ৭৭১০৭০৪	০১৯১৮-৯৭৪৯৪	dsc0.manikganj@sca.gov.bd	মানিকগঞ্জ	০২.০২.১৯৬০	০১.০৪.১৯৮৭	৩০.১০.২০১৪
৭.	রমেশ চন্দ্র ব্রহ্ম (১৩৪৩)	জেলা বীজ প্রতায়ন অফিসার জেলা বীজ প্রতায়ন অফিস, গোপালগঞ্জ		০১৭১৫৬৪৮০৭৮	dsc0.gopalganj@sca.gov.bd	বাগেরহাট	১০.১১.১৯৬১	০১.০৪.১৯৮৯	০২.১১.২০১৪
৮.	মোঃ মোয়াজ্জেম হোসেন (১৬৯০)	জেলা বীজ প্রতায়ন অফিসার জেলা বীজ প্রতায়ন অফিস, ফরিদপুর		০১৭১২-৭১০০৫৫	dsc0.faridpur@sca.gov.bd	গোপালগঞ্জ	০১.০১.১৯৬৪	০১.০৪.১৯৯৩	০৬.০২.২০১৭

৯.	মোঃ জাসিম উদ্দিন খান (১৩৩৯)	জেলা বিজ্ঞ প্রতায়ন অফিসার জেলা বিজ্ঞ প্রতায়ন অফিস, রাজবাড়ী	০৬৪১- ৬৫৮৫১	০১৭৩১-০৮৮৯৩২	dscsco.rajbani(@ sca.gov.bd	ফরিদপুর	০৮.০২.১৯৬১	০১.০৪.১৯৮৭	৩০.১০.২০১৪
১০.	আবু সাইদ মোঃ আবতাকরুজ্জামান (১৪৩৬)	জেলা বিজ্ঞ প্রতায়ন অফিসার জেলা বিজ্ঞ প্রতায়ন অফিস, পেরপুর		০১৭১৫-৫৪৬২৮৯	dscsco.shepur(@ sca.gov.bd	জামালপুর	০১.০১.১৯৬৩	২০.১২.১৯৮৯	৩০.১০.২০১৪
১১.	শেখ মোঃ মুজাহিদ নোমানী (১৩৮০)	জেলা বিজ্ঞ প্রতায়ন অফিসার জেলা বিজ্ঞ প্রতায়ন অফিস, জামালপুর	০৯৮১- ৬২৮৮০	০১৯১১-৫৭৩৫৭৯	dscsco.jamalpur(@sca. gov.bd	শেরপুর	১৩.০১.১৯৬০	০১.০৪.১৯৮৭	৩০.১০.২০১৪
১২.	মোঃ দুলাল হোসেন (১৬৬১)	জেলা বিজ্ঞ প্রতায়ন অফিসার জেলা বিজ্ঞ প্রতায়ন অফিস, নেত্রকোণা		০১৭১৮-০০১৩৯৬	dscsco.netrakona(@ sca.gov.bd	টাঙ্গাইল	০১.০২.১৯৬৪	০১.০৪.১৯৯৩	৩১.১২.২০১৫
১৩.	মোঃ আবদুল আমিন (১৪১৪)	জেলা বিজ্ঞ প্রতায়ন অফিসার জেলা বিজ্ঞ প্রতায়ন অফিস, টাংগাইল		০১৭১২-৮৩২৮২৯	dscsco.tangail(@ sca.gov.bd	কিশোরগঞ্জ	০৮.০৭.১৯৬১	২০.১২.১৯৮৯	৩০.১০.২০১৪
১৪.	মোঃ কবির উদ্দিন সরকার (১৫৬৩)	জেলা বিজ্ঞ প্রতায়ন অফিসার জেলা বিজ্ঞ প্রতায়ন অফিস, নরসিংদী		০১৯১৫-১৬৫০৭০	dscsco.narsingdi(@ sca.gov.bd	গাজীপুর	৩০.০১.১৯৬২	২০.১২.১৯৮৯	৩১.০৩.২০১৪
১৫.	মোঃ সহিদুল হক (১৫৭২)	জেলা বিজ্ঞ প্রতায়ন অফিসার জেলা বিজ্ঞ প্রতায়ন অফিস, শরিয়তপুর		০১৭৯১-০৯০১৪০	dscsco.shariatpur(@sca .gov.bd	ঢাকা	০১.০৩.১৯৬০	২০.১২.১৯৮৯	১৩.১২.২০১৫

চট্টগ্রাম আঞ্চলিকঃ

ক্র.নং	কর্মকর্তাদের নাম ও পরিচিতি নং	পদবী ও কর্মস্থল	টেলিফোন		ই-মেইল / ভয়েসাইট	নিজ জেলা	জন্ম তারিখ	চাকরীতে ১ম যোগদানের তারিখ	বর্তমান কর্মস্থলে যোগদানের তারিখ
			অফিস	মোবাইল					
১	২	৩	৪	৫	৬	৭	৮	৯	১০
১.	মোঃ শামসুদ্দিন আহমদ (১১০১)	আঞ্চলিক বিজ্ঞ প্রত্যয়ন অফিসার আঞ্চলিক বিজ্ঞ প্রত্যয়ন অফিস, চট্টগ্রাম।	০১৫৫৩-৪০২৬১৮	০১৫৫৩-৪০২৬১৮	rscs.chittagong@sca.gov.bd	কক্সবাজার	০১.০৭.১৯৫৭	১৭.০১.১৯৮১	২৬.০২.২০১৪
২.	মোঃ আব্দুল জলিল মন্ডল (১৩৯৭)	জেলা বিজ্ঞ প্রত্যয়ন অফিসার জেলা বিজ্ঞ প্রত্যয়ন অফিস, কক্সবাজার	০৩৪১-৬৩৫৭১	০১৮২০-৮২৬৬৪২	dscs.coxsbazar@sca.gov.bd	ময়মনসিংহ	২০.১২.১৯৬০	০১.০১.১৯৮৭	০৩.১১.২০১৪
৩.	ড. মোঃ জাহাঙ্গীর হোসেন (১৪২১)	জেলা বিজ্ঞ প্রত্যয়ন অফিসার জেলা বিজ্ঞ প্রত্যয়ন অফিস, ফেনী	০৩৩১-৭৪০৮৬	০১৭১২-২১৫৮০৫	dscs.feni@sca.gov.bd	কুমিল্লা	৩১.১২.১৯৬২	২০.১২.১৯৮৯	৩০.১০.২০১৪
৪.	মোঃ রফিকুল ইসলাম (১৪৮৪)	জেলা বিজ্ঞ প্রত্যয়ন অফিসার জেলা বিজ্ঞ প্রত্যয়ন অফিস, লক্ষীপুর		০১৭১৬-৭৪৯৩৫৫	dscs.lakshmipur@sca.gov.bd	কুমিল্লা	০১.০১.১৯৬২	২০.১২.১৯৮৯	৩০.১০.২০১৪
৫.	তোফায়েল আহমদ চৌধুরী (১৪৬০)	জেলা বিজ্ঞ প্রত্যয়ন অফিসার জেলা বিজ্ঞ প্রত্যয়ন অফিস, নোয়াখালী		০১৭১২-৯০৩০৭৭	dscs.noakhali@sca.gov.bd	লক্ষীপুর	০৩.০৩.১৯৬৩	২০.১২.১৯৮৯	৩০.১০.২০১৪
৬.	কাজী জাহাঙ্গীর কবির (১৫১৫)	জেলা বিজ্ঞ প্রত্যয়ন অফিসার জেলা বিজ্ঞ প্রত্যয়ন অফিস, চাঁদপুর		০১৭১৫-১১১০৯৩	dscs.chandpur@sca.gov.bd	পিরোজপুর	২৮.০২.১৯৬১	২০.১২.১৯৮৯	৩০.১০.২০১৪
৭.	মোঃ ইউছুফ হুগো (১৪৩০)	জেলা বিজ্ঞ প্রত্যয়ন অফিসার জেলা বিজ্ঞ প্রত্যয়ন অফিস, কুমিল্লা		০১৮১৮-১৬৪৯৫৮	dscs.comilla@sca.gov.bd	ফেনী	০১.০৩.১৯৬৩	২০.১২.১৯৮৯	১১.১১.২০১৪
৮.	কাজল চন্দ্র পতিত (১৩৯৩)	জেলা বিজ্ঞ প্রত্যয়ন অফিসার জেলা বিজ্ঞ প্রত্যয়ন অফিস, ব্রাহ্মণবাড়িয়া	০৮৫১-৫৯২১৮	০১৯৩৬-১৩০৪০০	dscs.brahmanbaria@sca.gov.bd	ময়মনসিংহ	০১.১০.১৯৬০	০১.০৪.১৯৮৭	১১.১১.২০১৪

রাজশাহী আঞ্চলিকঃ

ক্র.নং	কর্মকর্তাদের নাম ও পরিচিতি নং	পদবী ও কর্মস্থল	টেলিফোন		ই-মেইল / ওয়েবসাইট	নিজ জেলা	জন্ম তারিখ	চাকরীতে ১ম যোগদানের তারিখ	বর্তমান কর্মস্থলে যোগদানের তারিখ
			অফিস	মোবাইল					
১	২	৩	৪	৫	৬	৭	৮	৯	১০
১.	মোঃ সিরাজুল ইসলাম (১৪২৫)	জেলা বিজ প্রতায়ন অফিসার জেলা বিজ প্রতায়ন অফিস, রাজশাহী	০৭২১- ৭৭৫৩৬২	০১৭১২-২৭৪৮৯১	dscsco.raishahi@sca.gov.bd	টাংগাইল	১৫.০৫.১৯৬৩	২০.১২.১৯৮৯	৩০.১০.২০১৪
২.	মোঃ আমির হামজা (১৫৮০)	জেলা বিজ প্রতায়ন অফিসার জেলা বিজ প্রতায়ন অফিস, সিরাজগঞ্জ		০১৭১২-৫৬৮৭০২	dscsco.sirajganj@sca.gov.bd	টাংগাইল	০১.০৯.১৯৬২	২০.১২.১৯৮৯	০৩.০৩.২০১৫
৩.	মোহাম্মদ শাহ আলম (১৬৫৯)	জেলা বিজ প্রতায়ন অফিসার জেলা বিজ প্রতায়ন অফিস, বগুড়া	০৫১- ৬৬২১৪	০১৭১৬-০১২৫৭৭	dscsco.bogra@sca.gov.bd	টাংগাইল	০১.০৫.১৯৬৪	০১.০৪.১৯৯৩	০৪.০৬.২০১৭
৪.	মোঃ শফিকুল ইসলাম (১৬৭৯)	জেলা বিজ প্রতায়ন অফিসার জেলা বিজ প্রতায়ন অফিস, জয়পুরহাট		০১৭১১-৯৪১১০৪	dscsco.joypurhat@sca.gov.bd	বগুড়া	০১.০১.১৯৬৫	০১.০৪.১৯৯৩	১৪.১২.২০১৫
৫.	সুব্রত কুমার সরকার (১৫৬৫)	জেলা বিজ প্রতায়ন অফিসার জেলা বিজ প্রতায়ন অফিস, নাটোর		০১৭১৫-৮৪৪৬৮৯	dscsco.naogaon@sca.gov.bd	সিরাজগঞ্জ	০৮.০৯.১৯৬২	২০.১২.১৯৮৯	২৬.০২.২০১৫
৬.	সালেহ আহমেদ (১৬৩৩)	জেলা বিজ প্রতায়ন অফিসার জেলা বিজ প্রতায়ন অফিস, নওগাঁ		০১৭১৭-১২৫৪৩১	dscsco.natore@sca.gov.bd	বগুড়া	০১.০১.১৯৬৫	০১.০৪.১৯৯৩	২৯.১২.২০১৫
৭.	আহমেদ শাহী (১৬২২)	সহকারী আঞ্চলিক বিজ প্রতায়ন অফিসার, রাজশাহী।		০১৭১০-৯৪৫৪৭৭	arsco.raishahi@sca.gov.bd	নাটোর	১১.০৬.১৯৬৫	১১.১২.১৯৯১	০৮.০৬.২০১৭

খুলনা আঞ্চলিক

ক্র.নং	কর্মকর্তাদের নাম ও পরিচিতি নং	পদবী ও কর্মস্থল	টেলিফোন		ই-মেইল / গবেষণাসাইট	নিজ জেলা	জন্ম তারিখ	চাকুরীতে ১ম যোগদানের তারিখ	বর্তমান কর্মস্থলে যোগদানের তারিখ
			অফিস	মোবাইল					
১	২	৩	৪	৫	৬	৭	৮	১০	
১.	অশোক কুমার হালদার (১২০৪)	আঞ্চলিক বীজ প্রতায়ন অফিসার আঞ্চলিক বীজ প্রতায়ন অফিস, খুলনা		০১৭৭৭-৯৬২১৫০	rscs.khulna@sca.gov.bd	যশোর	২৭.০১.১৯৬০	০৩.০১.১৯৮৫	১০.১২.২০১৫
২.	বুদ্ধদেব সেন (১৫১০)	সহকারী আঞ্চলিক বীজ প্রতায়ন অফিসার আঞ্চলিক বীজ প্রতায়ন অফিস, খুলনা		০১৭১৭-৬৬৮৮৮৫	arsco.khulna@sca.gov.bd	সাতক্ষীরা	০১.০১.১৯৬১	২০.১২.১৯৮৭	৩০.১০.২০১৪
৩.	বাবু কুমার সাহা (১৪৬৪)	জেলা বীজ প্রতায়ন অফিসার জেলা বীজ প্রতায়ন অফিস, খুলনা		০১৭১২-২৯৮৩৫২	dsco.khulna@sca.gov.bd	ফরিদপুর	০৮.০৪.১৯৬২	২০.১২.১৯৮৯	২৯.১০.২০১৪
৪.	পরেশ কুমার রায় (১৪১৭)	জেলা বীজ প্রতায়ন অফিসার জেলা বীজ প্রতায়ন অফিস, যশোর	০৪২১-৬৮৯১৩	০১৭১৬-৬২৩৭৩৫	dsco.jessore@sca.gov.bd	খুলনা	১৫.০৮.১৯৬২	২০.১২.১৯৮৯	২৬.০৯.২০০৫
৫.	কৃপাংশু শেখর বিশ্বাস (১৫৪০)	জেলা বীজ প্রতায়ন অফিসার জেলা বীজ প্রতায়ন অফিস, কিনাইদহ	০৪৫১-৬২৮৮২	০১৯৭১-৪৬৯৩১১	dsco.jhenaidah@sca.gov.bd	রাজবাড়ী	৩১.১২.১৯৬১	২০.১২.১৯৮৯	০৩.১১.২০১৪
৬.	শ্যামল কুমার বিশ্বাস (১৫৪১)	জেলা বীজ প্রতায়ন অফিসার জেলা বীজ প্রতায়ন অফিস, মাগুরা		০১৭১২-৮৯২৭৪৬	dsco.magura@sca.gov.bd	কিনাইদহ	০১.০৮.১৯৬২	২০.১২.১৯৮৯	২২.১২.২০০৫
৭.	এস এম ফেরদৌস (১৩৪৯)	জেলা বীজ প্রতায়ন অফিসার জেলা বীজ প্রতায়ন অফিস, নড়াইল		০১৭১১-১৮৪৪৭৫	dsco.narail@sca.gov.bd	সাতক্ষীরা	০১.০১.১৯৬২	০১.০৪.১৯৮৭	২৯.১০.২০১৪
৮.	মোঃ আলী হাসান (১৪৮৬)	জেলা বীজ প্রতায়ন অফিসার জেলা বীজ প্রতায়ন অফিস, কুষ্টিয়া	০৭১-৬২৬০৪	০১৮১১-৮২৪৫৬৬	dsco.kushia@sca.gov.bd	কিনাইদহ	০১.০৭.১৯৬২	২০.১২.১৯৮৯	১৭.০৪.২০০৬
৯.	মোঃ কামরুল হক মিঞা (১৪৩৪)	জেলা বীজ প্রতায়ন অফিসার জেলা বীজ প্রতায়ন অফিস, চুয়াডাঙ্গা	০৭৬১-৬২৬৯৩	০১৭১৬-১৬২৭৫১	dsco.chuadanga@sca.gov.bd	কুষ্টিয়া	০১.০১.১৯৬২	২০.১২.১৯৮৯	০৩.১১.২০১৪
১০.	ড. মোঃ আখতারুজ্জামান (১৪৩২)	জেলা বীজ প্রতায়ন অফিসার জেলা বীজ প্রতায়ন অফিস, মেহেরপুর	০৭৯১-৬২৭২৫	০১৭১১-৮৮৪১৯১	dsco.meherpur@sca.gov.bd	কুষ্টিয়া	৩০.০৬.১৯৬২	২০.১২.১৯৮৯	২৯.১০.২০১৪
১১.	সত্যব্রত নাগ (১৫৯৬)	জেলা বীজ প্রতায়ন অফিসার জেলা বীজ প্রতায়ন অফিস, সাতক্ষীরা		০১৭১২-২৩৮৬৪৬	dsco.satkhira@sca.gov.bd	নড়াইল	১২.০৩.১৯৬৪	১১.১২.১৯৮৯	০১.০৩.২০১৫

রংপুর অঞ্চলঃ

ক্র.নং	কর্মকর্তাদের নাম ও পরিচিতি নং	পদবী ও কর্মস্থল	টেলিফোন		ই-মেইল / ওয়েবসাইট	নিজ জেলা	জন্ম তারিখ	চাকরীতে ১ম যোগদানের তারিখ	বর্তমান কর্মস্থলে যোগদানের তারিখ
			অফিস	মোবাইল					
১	২	৩	৪	৫	৬	৭	৮	৯	
১.	মোঃ মকবুল হোসেন প্রামানিক (১১৬৬)	আঞ্চলিক বীজ প্রত্যয়ন অফিসার আঞ্চলিক বীজ প্রত্যয়ন অফিস, রংপুর		০১৭১২-০৯৫৭৭৯	rscs.rangpur@scs.gov.bd	নাটোর	২৮.০২.১৯৫৮	২০.০৩.১৯৮২	১১.০৫.২০১৫
২.	ড. মোঃ মোস্তাফিজুর রহমান প্রধান (১৪৩৯)	সহকারী আঞ্চলিক বীজ প্রত্যয়ন অফিসার, আঞ্চলিক বীজ প্রত্যয়ন অফিস, রংপুর		০১৭১৬-০৭৬৫৫৫৪	arsco.rangpur@scs.gov.bd	পঞ্চগড়	১১.০১.১৯৬৩	২০.১২.১৯৮৯	১৭.১২.২০১৫
৩.	ড. মোঃ মাহবুবুর রহমান (১৪৪২)	জেলা বীজ প্রত্যয়ন অফিসার জেলা বীজ প্রত্যয়ন অফিস, রংপুর		০১৭৩০-৪৩৫২১৮	dsco.rangpur@scs.gov.bd	দিনাজপুর	২৫.১০.১৯৬২	২০.১২.১৯৮৯	২৯.০১.২০১৪
৪.	ড. মোঃ আফছার আলী (১৩৮১)	জেলা বীজ প্রত্যয়ন অফিসার জেলা বীজ প্রত্যয়ন অফিস, কুড়িগ্রাম		০১৯৩৮-৮২৬৪৫১	dsco.kurigram@scs.gov.bd	দিনাজপুর	০১.০৩.১৯৬০	০১.০৪.১৯৮৭	২৯.১০.২০১৪
৫.	চৌধুরী আবু আলা মওদুদী (১৬২০)	জেলা বীজ প্রত্যয়ন অফিসার জেলা বীজ প্রত্যয়ন অফিস, নীলফামারী		০১৭১১-৯৩৬০৪৫	dsco.nilphaman@scs.gov.bd	নওগাঁ	০১.১১.১৯৬৩	১১.১২.১৯৯১	১৫.১২.২০১৫
৬.	মোঃ রফিকুল ইসলাম (১৬২১)	জেলা বীজ প্রত্যয়ন অফিসার জেলা বীজ প্রত্যয়ন অফিস, দিনাজপুর	০৫৩১- ৬৫০৯২	০১৭১২-৯৩০২৫৩	dsco.dinajpur@scs.gov.bd	কুড়িগ্রাম	২৬.০৬.১৯৬২	১১.১২.১৯৯১	১৫.১২.২০১৫
৭.	মোঃ মঞ্জুরুল হক (১৪০৩)	জেলা বীজ প্রত্যয়ন অফিসার জেলা বীজ প্রত্যয়ন অফিস, গাইবান্ধা		০১৭১৪-৫৩৮৫৬৯	dsco.gaibandha@scs.gov.bd	লালমনিরহাট	০১.০১.১৯৬১	০১.০৪.১৯৮৭	১১.০১.২০১৬

বরিশাল অঞ্চলঃ

ক্র.নং	কর্মকর্তাদের নাম ও পরিচিতি নং	পদবী ও কর্মস্থল	টেলিফোন		ই-মেইল / ওয়েবসাইট	নিজ জেলা	জন্ম তারিখ	চাকরীতে ১ম যোগদানের তারিখ	বর্তমান কর্মস্থলে যোগদানের তারিখ
			অফিস	মোবাইল					
১	২	৩	৪	৫	৬	৭	৮	৯	১০
১.	মোঃ জািলুর রহমান (১৫৫৩)	সহকারী আঞ্চলিকবীজ প্রত্যয়ন অফিসার আঞ্চলিক বীজ প্রত্যয়ন অফিস, বরিশাল।		০১৭১৮-৮৯১৯৬৮	arsco.barisal@sca.gov.bd	পটুয়াখালী	০১.০৩.১৯৬১	২০.১২.১৯৮৯	০২.০৩.২০১৫
২.	মোঃ ফজলুর রহমান (১৩৫৫)	জেলা বীজ প্রত্যয়ন অফিসার জেলা বীজ প্রত্যয়ন অফিস, পটুয়াখালী।		০১৭১৮-৩৫৪৯৫৭	dsco.barisal@sca.gov.bd	বরিশাল	০১.০১.১৯৬২	০১.০৪.১৯৮৭	১৩.০৮.২০১৫
৩.	মোহাম্মদ আলী জিন্নাহ উদ্দিন (১৬৭৩)	জেলা বীজ প্রত্যয়ন অফিসার জেলা বীজ প্রত্যয়ন অফিস, পিরোজপুর		০১৭৪০-৬২৪৭৩২	dsco.pirojpur@sca.gov.bd	ফরিদপুর	৩১.১২.১৯৬৫	০১.০৪.১৯৯৩	১৪.১২.২০১৫

সিলেট অঞ্চলঃ

ক্র.নং	কর্মকর্তাদের নাম ও পরিচিতি নং	পদবী ও কর্মস্থল	টেলিফোন		ই-মেইল / ওয়েবসাইট	নিজ জেলা	জন্ম তারিখ	চাকরীতে ১ম যোগদানের তারিখ	বর্তমান কর্মস্থলে যোগদানের তারিখ
			অফিস	মোবাইল					
১	২	৩	৪	৫	৬	৭	৮	৯	১০
১.	মোঃ মোশাররফ হোসেন খান (১৬০৭)	সহঃ আঞ্চলিক বীজ প্রত্যয়ন অফিসার আঞ্চলিক বীজ প্রত্যয়ন অফিস, সিলেট	০৮২১-৭২৮৭৬৭	০১৭১৪-২১১৬২৭	arsco.syllhet@sca.gov.bd	নরসিংদী	১১.১১.১৯৬৪	১১.১২.১৯৯১	০২.০৩.২০১৫
২.	মোঃ মোয়াজ্জেম হোসেন (১৩৮৪)	জেলা বীজ প্রত্যয়ন অফিসার জেলা বীজ প্রত্যয়ন অফিস, সিলেট		০১৫৫৮-৩২৩১৪১	dsco.syllhet@sca.gov.bd	চট্টগ্রাম	৩১.১০.১৯৬০	০১.০৪.১৯৮৭	৩০.১০.২০১৪
৩.	মোঃ তমিজ উদ্দিন খান (১৬৪০)	জেলা বীজ প্রত্যয়ন অফিসার জেলা বীজ প্রত্যয়ন অফিস, বরিশাল		০১৭১২-৯০৫৬৫০	dsco.habiganj@sca.gov.bd	কিশোরগঞ্জ	০১.০১.১৯৬৫	০১.০৪.১৯৯৩	১৩.১২.২০১৫
৪.	মোঃ জাহিদুল আমিন (১৪৬৯)	জেলা বীজ প্রত্যয়ন অফিসার জেলা বীজ প্রত্যয়ন অফিস, সুনামগঞ্জ		০১৭১৫-১২৯৭৩৪	dsco.sunamganj@sca.gov.bd	ব্রাহ্মণবাড়িয়া	০১.০৮.১৯৬২	২০.১২.১৯৮৯	৩০.১০.২০১৪

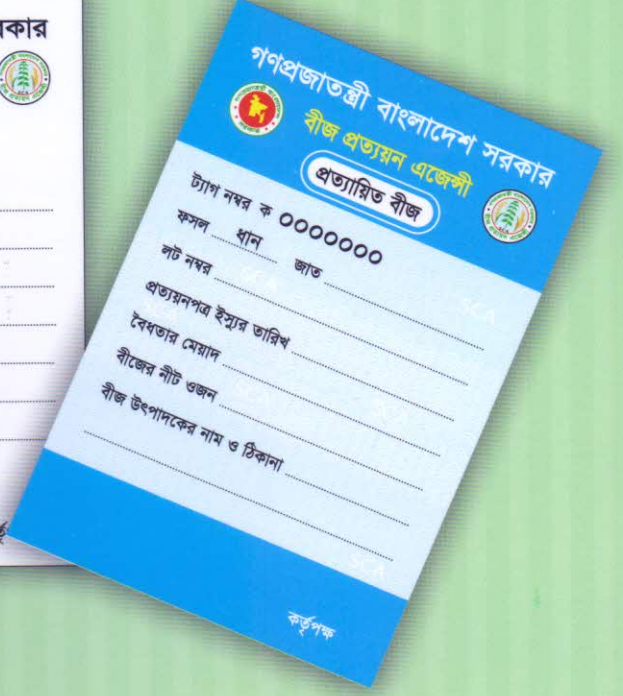
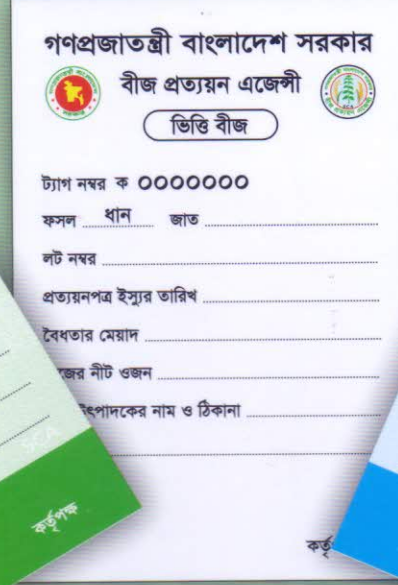
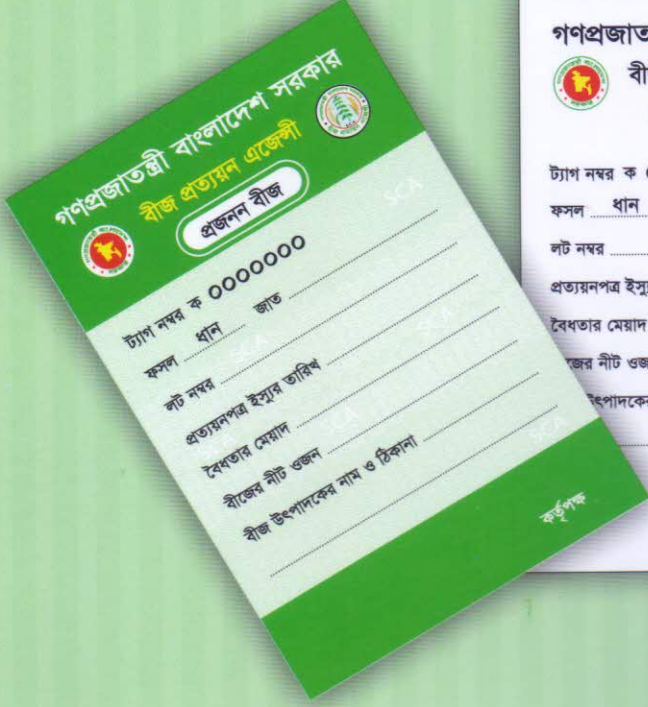

প্রকাশকাল : জুন, ২০১৮

প্রকাশনায়



বীজ প্রত্যয়ন এজেন্সী
কৃষি মন্ত্রণালয়

জয়দেবপুর, গাজীপুর-১৭০১
www.sca.gov.bd